

Netz Toyota Saitama  
PRESENTS

好奇心をくすぐる  
スマートペーパー

# NS

# LOOK

2018  
AUTUMN  
Vol.15

TAKE  
FREE

# UP!



埼玉県NETZ店 オリジナル特別仕様車

ヴェルファイア モデリスタ スタイルホワイトで行く

大町温泉

# 星野リゾート 界 アルプス



Netz Spots Selection

鉄道博物館

さいたまぐるめ探訪

ラ・ヴォワール

埼玉カフェさんぽ

おうちカフェ麗々夢

Netz Go! カメニック

「人数や目的に合わせて選べる2つの新型シエンタ」編

埼玉県ネット店 オリジナル特別仕様車

# ヴェルファイア モデリスタ スタイルホワイト for Z"G エディション"で行く 大町温泉 星野リゾート 界 アルプス



## [モデルプラン]

- ①日目 出発! ▶扇沢駅へ▶関電トンネルトローバスに乗って黒部ダムへ▶展望台からの雄大なパノラマを満喫▶レストハウスで昼食▶遊覧船ガルベで黒部湖上観光▶扇沢駅から星野リゾート 界 アルプスへ
- ②日目 早起きして囲炉裏端で「おめざ粥」をいただく▶施設内を散策▶朝食をいただく▶チェックアウト▶下仲町商店街駐車場へ▶町屋造りの屋敷や倉を觀賞▶創舎 わちがいでおいしい地元の味覚をいただく▶帰路へ



## ネットトヨタ埼玉

- 使用車両：埼玉県ネット店 オリジナル特別仕様車 ヴェルファイア モデリスタ スタイルホワイト for Z"G エディション"
- 車両提供：ネットトヨタ埼玉 鶴ヶ島店 ☎049-286-6221 〒350-2211 鶴ヶ島市脚折町5-4-53

## [動画もチェック!]

この記事があるスポットは、動画コンテンツを用意しております。動画をご覧いただくには、二次元バーコードをスマートフォンやタブレットで読み込んでください。動画のページへ移動できます。

# 信州の贅沢な田舎を体感する温泉宿 星野リゾート 界 アルプス



動画もチェック!

- 連絡先……0570-073-011(界予約センター)
- 住所……長野県大町市平2884-26
- 料金……1泊2食付き2万3000円～  
(2名1室利用時の1名の料金)
- チェックイン……15:00～
- チェックアウト……12:00
- <https://kai-ryokan.jp/alps/>

四季折々に表情を変える  
信州の自然に抱かれる



雪国のアーケード  
"雁木"の下をお散歩



05



06

03



04



01 地域文化を体験できる界ならではのプログラム「ご当地楽」。界 アルプスでは囲炉裏を備えた土間でおやきや焼きりんご、燗酒などが楽しめます。02 ライブラリーでは、信州や大町の魅力を再確認できる本や写真集などが楽しめます。03 新設されたスキー板やブーツを乾燥できるスキー乾燥室。04 ショップでは界オリジナルのスイーツやグッズを販売中。05 高さのある空間が印象的なロビー。06 早朝には、おかゆの提供も。早起きしつつ身体を優しくスタートさせるのが健康の秘訣!

2017年12月にリニューアルして再開業した「星野リゾート 界 アルプス」(以下、界アルプス)。北アルプスの玄関口である大町に位置し、ウインタースポーツや立山黒部アルペンルートとの拠点として絶好の宿泊施設となっています。これからのスノーシーズンには、エイブル白馬五竜スキー場に界アルプス宿泊者専用のラウンジが用意され、スキー場内とは思えないプライベートな空間が手に入るのも魅力です。

施設は、ロビーやラウンジがある棟と食事処のある棟、宿泊施設などにわかれています、それぞれ道に面した軒からひさしを伸ばした「雁木」が備えられています。食事処のあるエリアには、中庭があり小川のせせらぎを眺めながらくつろぐこともできます。

温泉はアルカリ性単純泉で、高瀬渓谷の源泉から引湯したものです。男女それぞれに広い内風呂と露天風呂が用意され、快適な湯上がり処も完備。大浴場はカラマツの林に囲まれているため、新緑から常緑、紅葉から雪景色と、四季に応じて表情を変え、極上の湯浴み体験が楽しめます。

界アルプスのお部屋は、全48室それぞれの意匠が異なり、独自の空間を持っています。地域の魅力の再発見をテーマに掲げる「星野リゾート 界」ブランドの施設らしく、松崎和紙を使った行灯や地元のきりえ作家・柳沢京子氏の手によるアートフレームが飾られ、心身共にリラックスクスできる空間に仕上がっています。



開放感あふれるお部屋でくつろぎの一時を



03



01



04



02



01 「温泉内風呂付き和室」のベッドスペース。やわらかな照明が心地よいです。02 「離れ」は薪ストーブが備わり、1階とロフトにベッドが用意されています。秋は薪ストーブで干し果実を作る「信州女子会プラン」を開催。03 「温泉内風呂付き和室」のお風呂は、杉板の壁に信楽焼の浴槽のコントラストが楽しい空間。04 露天風呂も用意されている大浴場。露天風呂からは、箱ヶ岳方面の雄大が風景が楽しめます。

アートや伝統工芸に包まれた  
至極のくつろぎ空間



旬の食材を盛り込んだ和会席を楽しむ

信濃の土と水が育んだ素材を中心に

旬の野菜とお肉をたっぷりいただけます



09



05



06



07



08

10



05 お造りと八寸は「宝楽盛り」と名付けられ、目にも鮮やか。信州サーモンや大岩魚、馬刺しをなめたけ醤油とたまり醤油の2種で味わえる。06 先付けとして登場したのが、「本山菜と牛肉 安曇野沢仕立て」。やわらかな牛肉の味わいと、わさびの清冽な香りがたまらない一品です。07 甘味は2種類から選べます。写真は「林檎とシャーベット はちみつと山葵の香り」。ヨーグルトソースをかけていただきます。08「黒蜜ムースと栗甘露煮」。なめらかなムースと味わい深い栗の甘みのコントラストがたまりません。09 食卓の上を華やかに彩るお料理たち。実際のお食事では、一品ずつ提供されますのであしからず。10 看板メニューのひとつである「雪鍋」。アルプスの雪解けをイメージした一品で、雪を模した綿あめの上から割り下をかけて仕上げます。11 朝食もいろいろなお料理を少しずついただける献立になっています。地のものを中心に、季節を感じさせる品がそろっています。12 具だくさんのお味噌汁が朝食のハイライト。香り高くやさしい味わいの味噌と、きのこや揚げ、ネギの相性は抜群です。



12



11



美しい庭園を愛でながら  
香り高い蕎麦を賞味

室町時代から大町で続く栗林家の屋号「わちがい」を店名とした郷土料理のお店です。店舗には、代々大庄屋を務めた栗林家の屋敷を使い、すばらしい風格の空間で食事が楽しめます。お料理は、地元大町の素材を中心に、四季を感じられる安心でおいしい品ばかり。また、地酒も充実していて、地元の3つの蔵のお酒を飲み比べできるセットもあります。

築100年を超える古民家でいただく郷土料理  
創舎 わちがい

- 連絡先…0261-23-7363
- 住所…長野県大町市上仲町4084
- 営業時間…10:00~16:30(L.O.)
- 定休日…火曜日、第4月曜日
- http://www.wachigai.com/



歴史を感じさせる  
おごそかな佇まい

01「大町黒豚丼膳」は1380円。写真はたれですが、塩も選べます。大町の豊かな自然で育った「大町黒豚」は、やわらかで香り高く病みつきになる味です。左上のメイン写真は、要予約の「わちがい膳」3600円。02 お店の外でも歴史を感じさせる表情豊かなところばかり。ぜひ間近で楽しんでください。



01

02

スタイルブラックに続き登場した、埼玉県ネッツ店オリジナル特別仕様車ヴェルファイア モデリスタ スタイルホワイト。フロントグリルに専用パーツを装着し、華やかな印象のフェイスに一新。緑深い扇沢までのワインディングロードや大町の町並みの中でも目を引く圧倒的な存在感は、スタイルホワイトならではの。

今回の旅のお供

埼玉県ネッツ店 オリジナル特別仕様車  
ヴェルファイア モデリスタ  
スタイルホワイト  
for Z"G エディション"

界 アルプスに到着。ロングドライブも  
快適に楽しめます。



公式ページで  
チェック!

SPEC

- グレード：モデリスタ スタイルホワイト for 2.5Z"G EDITION" (2WD・7人乗り)
- ボディカラー：ホワイトパールクリスタルシャイン
- 特別仕様付価格(①+②+③)  
4,649,400円(税込)
- ①車両本体価格：4,362,120円
- ②メーカーオプション3点：212,760円
- ③フロントグリルカバー・STYLE WHITE：74,520円
- 別途装着オプション  
ディーラーオプション6点：586,980円(税込)  
特別仕様付価格には含まれておりません。

※掲載の写真・価格は、一部改良前車両となります。

※価格には保険料、税金(消費税を除く)、自動車リサイクル料金、その他登録等に伴う費用等は含まれておりません。



ホワイトアウトしたフロントグリルカバーを装着。メッキパーツとの相乗効果で、精悍なルックスに。





# 国内最高の堤高を誇るアーチ式ダム 黒部ダム

黒部溪谷の美しく雄大な自然と  
関西の電力需要を支えるダムの偉容を楽しめる！

01



04



02



03



07



05

08



09



06



ご当地キャラクター  
くろよんがお出迎え！

黒部ダムは、関西電力が建設した、国内最高の堤高186メートルを誇るアーチ式のダム。堤頂長と堤体積でも国内のアーチ式ダムで1位となっていて、その巨大さがうかがえます。1956年に着工され、7年の工期を経て1963年に完成。以来、関西の電力需要を支えるとともに、立山黒部アルペンルートのハイライトとして多くの観光客が訪れています。



動画もチェック！

01 6月26日から10月15日までの間は、観光放水が行われます。これは流域の生態系を維持するためのもの。放水は、川底を削らないように霧状にされています。02 黒部ダムのもうひとつの顔である「関電トンネルトローバス」。2018年はトローバスの運行最終年となっていて、2019年には充電式の電気バスに更新される予定です。03 黒部ダム駅から展望台までは、220段の階段を登ります。途中には湧き水の飲み場があるので、休憩もってこいです。04 ダム湖である黒部湖上から、黒部溪谷の景観を楽しめる遊覧船ガルベ。船上からでしか楽しめないスポットも数多くあるので、ぜひ乗ってみてくださいね。05 えん堤の上を散策しながら食べるソフトクリームは絶品！ 右はカレー風味の「黒部ダムカレーソフトクリーム」(300円)、左は金箔が圧巻の「幻の埋蔵金ソフトクリーム」(1000円)です。06 遊覧船の上は、涼しい風が吹き、360度の大パノラマが楽しめます。07 ヘルメット型のパッケージが目玉の「黒部ダムチョコクランチ」。お土産にぜひどうぞ。08 ダムといえば、やっぱりカレー。黒部ダムレストハウスで提供される「黒部ダムカレー」(1080円)は、ほうれん草ペーストで湖面の色合いを表現した逸品。09 「黒部ダムラーメン」(900円)も湖面の色を再現した塩ラーメン。トッピングはチャーシューと目玉焼きです。

- 連絡先……0261-22-0804(くろよん総合予約センター)
- 住所……長野県大町市平2117(黒沢駅)
- トローバス運行時間……黒沢発7:30～黒部ダム発17:35  
(2018年11月5日～11月30日までは黒沢発8:30～黒部ダム発16:35)
- 観光期間……期間中無休。2018年度4月15日～11月30日まで
- 駐車場……無料230台、有料350台
- <http://www.kurobe-dam.com/>

# 鉄道博物館

鉄道の夢がいっぱいに詰まった「鉄道博物館」。昨年からの順次リニューアルを進めていきましたが、今年の7月にその集大成となる南館（新館）がオープンし、全館のリニューアルが完成しました。

南館のテーマは仕事、歴史、未来。「仕事ステーション」でプロフェッショナルな仕事を体験し、「歴史ステーション」で技術の進化を学び、「未来ステーション」で



未来の鉄道を考え創造する。アバターを通して、その先の鉄道の世界に飛び立ちましょう！

南館には、現在活躍中のE5系新幹線（モックアップ）と400系新幹線の実物車両の展示があり、新幹線の運転から車掌、指令業務、メンテナンスまで鉄道の各系統の仕事を体験できるコーナーも。知れば知るほど夢中になります。



未来の鉄道をテーマとした未来ステーションでは、作成した自分のアバターを使用して、アニメーションの中で未来の「あったらいいな」と思うアイデアを投票してみよう。



仕事ステーション内には、京浜東北線のモックアップでの車掌シミュレータが。ホーム上の安全確認や車内放送、ドアの開閉などの仕事を学べます。要整理券（有料500円）。



日本に鉄道が誕生してから約150年。鉄道の歴史を、実物の展示品や資料で学ぶことができる南館3階の歴史ステーション。時代ごとの技術の進化や社会との関わりを実感できます。

## 未来チケットで次の時代へ



02



未来ステーションは創造型ミュージアム。最初にアバター製造機でアバター（自分の分身）を作成しよう。鉄道の未来に入り込んで疑似体験ができます。



01

01 来館記念カードのQRコードを読み取り部にかざして自分を撮影。するとアバターができ上がります。02 アバターはアニメで登場。自分の分身が鉄道の未来を疑似体験していきます。03 未来の鉄道はどのように進化するか。アイデアを投稿して、より安全・安心で快適なこれからの鉄道の姿を創造しよう！



03



## シュミレータと体験展示で仕事体験



蒸気機関車から御料車、貨車まで、実物の車両36両が展示されている本館の車両ステーションは、秘密基地のような雰囲気ワクワク感も満点です！それぞれの車両を目の前にすると、活躍した時代の躍動感や物語を感じられます。日本初の本格的な「D51シミュレータ」は、キッズだけでなく大人にもオススメです！

遊び、学び、体験しよう！



01 駅に隣接する鉄道博物館。JRの線路沿いに立地しているため、テラスやレストランからは実際に走行する鉄道を間近に見ることができます。02 東北新幹線「はやぶさ」として活躍するE5系新幹線のE5シミュレータ。最高速度320km/hを体験できます。03 指令体験スペースでは、モニターの前でヘッドフォンマイクをつけて列車指令員になろう。04 山手線内回りの実写映像を使用して迫力ある運転体験ができる205シミュレーター。05・06 新館のてっぺんひろばは、鉄道をモチーフにした遊具がたくさん設置され、小さな子供でも楽しめる空間になっています。空の下で体を使って遊んで！特に乗車できるミニはやぶさ号（有料200円）は幼児に人気です。

## オリジナルグッズとフードで鉄道を満喫

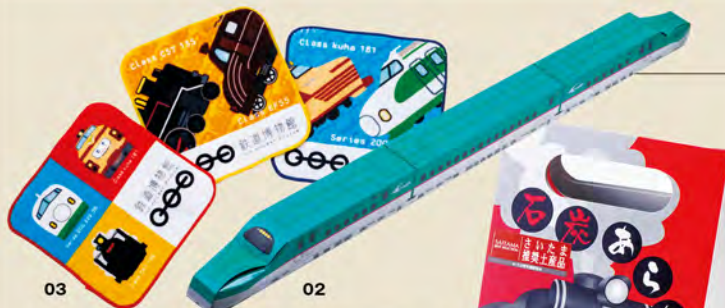

01 石炭あられ。見ただけでは「えー」と思わず叫びそうになる色と形ですが、とっても美味！試してみてください。02 E5系の細長いパッケージの中身はバームクーヘン。なんと60cmもあります。03 3枚セットのオリジナルタオルハンカチはお土産にもgood。04 ショップのレジ上には、つり革でつくられた大きなシャンデリアが。博物館はいたるところにも鉄道モチーフが使われ、訪れた人を楽しませてくれます。

レストランやカフェの美味しい食事や、魅力的なオリジナルグッズに要注目。南館4Fビューレストランの一押しメニューは大宮ナポリタン。厚切りベーコンたっぷり濃厚な味が人気です。

### Spot Information

- 所在地：埼玉県さいたま市大宮区大成町3-47 ●電話：048-651-0088（休館日を除く10:00～18:00） ●営業時間：10:00～18:00（入館は17:30まで） ●休業日：毎週火曜日、年末年始（以下の火曜日は開館予定。2018年12月25日、2019年3月19日、3月26日）
- 料金：一般1300円、小中高生600円、幼児（3歳以上未就学児）300円（その他団体割引あり、価格はすべて税込）
- 駐車場：あり（800円/日） ●公式ホームページ：<http://www.railway-museum.jp/>



公式ページはこちら



# さいたまぐるめ探訪

Saitama Gourmet Inquiry

## ラ・ヴォワール



フォトギャラリーはこちら

- 住所……埼玉県さいたま市浦和区仲町1-11-12 さくらビル浦和I 2F
- 連絡先……048-753-9272
- 営業時間……11:30～15:00(ランチ、L.O.14:30)、17:30～22:00(ディナー、L.O.21:00)
- 定休日……火曜日、第4水曜日



名店で研鑽を重ねたシェフが手がける  
素材を生かした渾身の一皿を召し上がれ



①半個室のスペースも用意されているので、会食や顔合わせなどの用途にもぴったり。②美しい見た目のデザートも、ラ・ヴォワールの魅力のひとつ。ランチは複数のデザートから選択が可能。追加料金を払えばデザート盛り合わせに変更することもできます。③天井が高く開放感ある店内。大きな窓から優しく光が差し込みます。



本場の星付きレストランで修行したオーナーシェフが腕を振るうフレンチレストランをご紹介します。提供されるお料理は、旬の素材を生かし、フレンチならではの技法で仕上げられた逸品ばかり。とはいえ、価格はお値打ちで、ランチコースは2500円、ディナーコースは4100円(いずれも税込)から楽しめます。メインの写真は、取材日のランチのお料理です。「バターナッツ南瓜の冷製ポタージュ」と「築地より日本の鮮魚のスティームキノコクリームソース」、「大山鶏もも肉のパロティヌと蒸しキャベツのくるみ和え」にパンとデザート、コーヒーが付き、質も量も大満足の内容です。土日のランチは予約で埋まるので、早めの予約がおすすめです。



所在地:埼玉県鴻巣市境80-1  
 電話番号:090-3909-4441  
 定休日:火曜日、水曜日、木曜日  
 営業時間:11:00~15:30(ランチ、L.O.15:00)、  
 17:30~21:30(ディナー・完全予約制、L.O.21:00)

Web版の記事はこちら

駐車場:あり

<https://profile.ameba.jp/ameba/ririmu1102>

## おうちカフェ麗々夢

### ふわふわオムライスや絶品スイーツを召し上がれ!

2013年にオープンした洋食とスイーツ中心のカフェです。特徴は、オーナーシェフが家族と一緒に作り上げたという店舗とお庭! 通常営業は金曜日から月曜日のランチタイムのみで、夜は完全予約制です。ランチメニューは魅力的な洋食が並び、いずれも単品(スープ、サラダ付き)とセット(スープ、サラダ、ドリンク、デザート付き)が選べます。ドリンクはいずれも2杯目から無料なのも魅力です。



①なかなかお目にかかれぬ高さがあるふわふわな「ふわふわオムライス」。おいしくてボリュームもたっぷりの人気メニューです。セットにした場合のドリンクは、メニュー内のアルコール以外のドリンクがすべて選べて、デザートは複数のメニューから選べます。②生地から手作りの「チョコスビザ」は、11種類の具から3種類を選ぶ楽しいメニュー。お持ち帰りも可能です。③「しっとりふわふわフォンケーキ」は、やさしい味わいが楽しめるシンプルなスイーツです。たっぷりのクリームと、香り高いいちごが魅力です。



### 優しい空気に満ちた手作りログハウス



①各所に黒板が用意されていて、手書きのメニューや案内が掲示されています。見ているだけでも楽しめるのがうれしいですね。お子様には無料のわたあめのサービスがあります。ご希望の方は、スタッフさんに声をかけてください。②お店の入り口には薪ストーブが! 冬の間は大活躍のアイテムです。見た目にも暖かいうれしいですね。③暖かい季節はお庭を散策してみたいかでしょうか。日によっては、ワンちゃんも遊んでいることもあります。また、露天風呂も併設されています。夏期のみ入浴可能ですので、入りたい場合はスタッフさんにご相談ください。

ログハウスの店内は、木に包まれた暖かい雰囲気が魅力で、天井の高さが印象的。各所に、手作りの装飾が施されていて、見ているだけで楽しくなってきました。お席は、テーブル席とカウンター席に加えて、お座敷もあり。さらに、ペットの同伴が可能な個室も用意されています。ペット同伴席以外は、いずれも靴を脱いで上がるおうちカフェスタイル。落ち着いた空間でゆったりとした時間を楽しめます。



あー  
ヒトコトで  
言うよ

ペン長と博士  
何を口論してるん  
ですか？



いやいや  
ゆとり  
アップの  
**2列シート**  
じゃよ！



やっぱり  
家族が  
ノリノリの  
**3列シート**だ  
ペン！

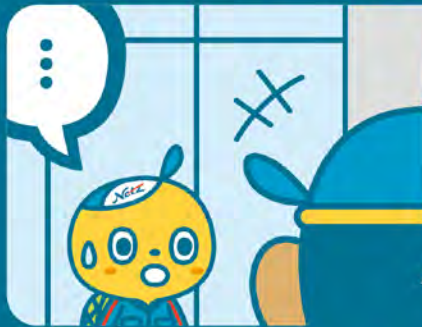

...



**新しくなった  
シエンタの事で  
ジジイ2人が  
ロゲンカしてる  
ウキー**



**バキ**

**バキ**

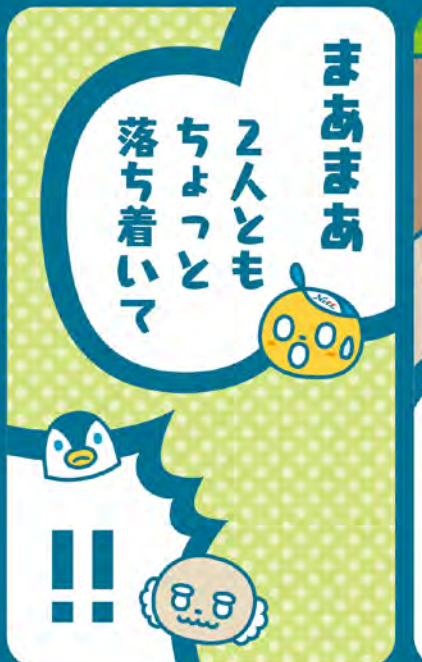

**まあまあ**

2人とも  
ちよつと  
落ち着いて



FUNBASE



2列シート  
なら

遊びの時間を  
さらに  
楽しむための  
**機能と工夫が  
満載じゃよ！**



3列シートなら  
大人数での  
**ドライブも  
楽しい**で  
気分がアがる  
ペン！

**アッ  
アッ  
アッ**



**何っ!?**

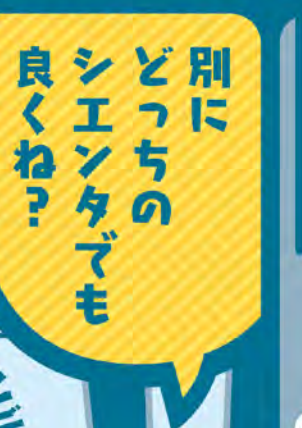

別に  
どっちの  
シエンタでも  
良くね？

ミスターな



**ガッ**

若造が  
でしゃばるな  
**ミカン**  
みたいな顔  
しやがッて！  
**チンチクリン**  
がッ!!

だつて「自分に合うシエンタを選べる」んだから優劣競つても意味ねーじゃん？

たっ確かに！

その通りじゃっ！

何だこの2人



アクティブライフを応援する2列シートも

大人数でも嬉しい3列シートも



どっちの新型シエンタも最高じゃ！



Point!

2列シート車と2トーンカラーが加わった新型シエンタです。

シエンタなら3つの先進安全機能でドライバーをサポート！  
その他にも安全装備は充実しとるし



衝突回避支援パッケージ

- ①プリクラッシュセーフティ (レーザーレーダー + 単眼カメラ方式)
- ②レーンディパーチャーアラート
- ③オートマチックハイビーム

新型シエンタは全店で取扱中です



後席への荷物の置き忘れを通知してくれる機能\*や毎日を応援する嬉しい工夫がいっぱいだ

スマンかった...



「新型シエンタ」の詳細はコチラから!!



\*リヤシートリマインダー：後席ドアの開閉により荷物を積載したと判断します。使用方法によっては、後席に荷物が積載されていても、システムが作動しない場合があります。後席ドアを開いて短時間で再びドアを閉じると、システムが作動しない場合があります。後席ドアの開閉後、一定時間経過してエンジンON(ハイブリッドシステムON)にした場合、システムが作動しない場合があります。置き忘れ防止の通知メッセージが一度表示された時点でシステムは終了されます。その後、再び後席ドアが開閉されない限り、後席に荷物を積載したままでも、通知メッセージは表示されません。[マルチインフォメーションディスプレイ(4.2インチカラー-TFT液晶)装着車に標準装備]

# 血液型占い

Text: 華月 鈴 (カゲツ・リン) | 北海道札幌出身。占い歴20年以上。FMラジオや雑誌等多岐にわたる活動を展開している。現在占い師の育成に力を注いでいる。  
Illustration: Yoko Ogre



## よかれと思う行動や判断が 周囲の反感を買うことに繋がります

### A型の運勢



仕事運 ★★★☆☆  
恋愛運 ★★★☆☆  
健康運 ★★★☆☆

誰もやらないから……、仕方ないから私が……という親切心で損をしてしまいやすいA型さん。今月は、その親切心を前面に出してしまうことで、周囲から反感を買ってしまいそうです。曖昧な距離感や、それらしい回答も時には必要です。白黒つけるよりも、グレーで誤魔化すことが今の状況では必要かもしれません。

## 抜け目のない行動で ひとり勝ちをしても許されるとき!

### B型の運勢



仕事運 ★★★★★  
恋愛運 ★★★★★  
健康運 ★★★★★

要領よく立ち回って、自分に都合よく物事を進めるように心がければ、思った以上によい結果を得ることができます。そのためには、他人が休んでいるときにも、あなたの計画を着々と進めてゆく必要があります。機転を利かせて、多少の努力をすることであなたの望みはきっと叶うことになるでしょう。

## 純粋な愛情や行動が心を豊かに 絆も深めてゆきます。

### O型の運勢



仕事運 ★★★★★☆  
恋愛運 ★★★★★☆  
健康運 ★★★★★☆

恋愛による狭い絆での愛情ではなく、もっと大きな規模の愛をわけへだてなく注ぐことが可能です。見返りを求めない純粋な愛は、あなたの心を豊かにしてくれて、結果的に良縁を招いてくれます。それは恋愛にとどまらず、仕事にもよい影響を与えることでしよう。お金では得られない喜びを得られるでしょう。

## ちょっとしたことで 他人の目を気にしてしまうとき

### AB型の運勢



仕事運 ★★★☆☆  
恋愛運 ★★★☆☆  
健康運 ★★★★★☆

今月は、過去の栄光に捕らわれて、現状に不満を抱きやすいときです。そこから成功者に対してのねたみやそねみ、劣等感を抱くこともあるでしょう。思い返してみても、最近全力で取り組んでいますか? 全力で取り組み、満足する結果を残すことで、気持ちも豊かになります。自分の能力を信じて、行動を起こしてみたいかがでしょう?

LOOK UP とは、「見上げる」や「元気を出す」、「人を探して訪ねる」といった意味があります。弊社では、メインスポンサーであるネットトヨタ埼玉株式会社(N)と共に、埼玉県(S)をはじめとする関東地区の様々な情報を提供し、みなさまの休日をより充実させるためのお手伝いをできればという願いを込めて、「NS LOOKUP!」を発行しております。末永くご愛顧賜りますよう、お願いいたします。

発行/株式会社ウォーターマーク 撮影/請星和明、伊哲郎 デザイン/齊藤大助、澤田千尋  
印刷/株式会社中村コミュニケーションズ  
©WATERMARK CO., LTD.

本誌の無断複製(コピー、スキャン、デジタル化等)並びに無断複製物の譲渡及び配信は、著作権法上での例外を除き禁じられています。また、本誌を代行業者などの第三者に依頼して複製する行為は、たとえ個人や家庭内での利用であっても一切認められておりません。  
※本誌掲載記事の情報は、2018年10月5日時点のものです。

Neto Toyota Seitama  
PRESENTS  
好奇心をくすぐる  
スマートペーパー

# NS LOOK UP!

エヌエス ルックアップ!



抽選でAmazonギフト券が当たる読者アンケートはこちら

最新号は、ネットトヨタ埼玉全店舗、県内のイオン、イトーヨーカドー、KID'S US.LAND、極楽湯、109シネマズ葛蒲、高速道路サービスエリア/パーキングエリアなどで入手いただけます。

# ふだんをアゲる Sienta Debut

人数や目的に合わせて選べる! 2つのシエンタ。!



**3**  
FOR FAMILY

## 3列シートなら家族ノリノリ

01 ノーマルモード(最大7人・6人乗車)



1列目から3列目まですべての座席に乗車できる基本モード。

02 サードシートアレンジモード(最大5人・4人乗車)



サードシートを格納し、ゆとりの収納スペースを確保。

03 フラットラゲージモード(最大2人乗車)



サードシートを格納し、同時にセカンドシートを折りたたみ大容量荷室に。



ゆったりとした  
荷室長  
(フラットラゲージモード時)  
荷室長  
**1,430mm**



**2**  
FOR HOBBY

## 2列シートならゆとりがUP

01 ノーマルモード(最大5人乗車)



すべての座席に  
乗車できる  
基本モード。

02 ハーフラゲージモード(最大3人乗車)



左右独立で格納  
できるセカンド  
シートの片側を  
格納したモード。

03 フラットラゲージモード



セカンドシートを  
格納し、  
後席すべてを  
ラゲージに。



大空間を生み出す  
荷室長  
(フラットラゲージモード時)  
荷室長  
**2,065mm**



■写真はローデッキ状態。

多彩なシートアレンジがうれしい! 3列シート車

NEW **Sienta**

G Cuero (HYBRID 1.5L・2WD・7人乗り)

■車両本体価格(税込)

**2,532,600円**

■(3列シート車)車両本体価格帯(税込)

X [ガソリン車] (1.5L・2WD・7人乗り) 1,816,560円

G Cuero [ハイブリッド車] (1.5L・2WD・7人乗り) 2,532,600円

Photo: Sienta G Cuero (ハイブリッド車)。ボディカラーのブラックマイカ(209)×エアージェル(5B6) [25H] [54,000円] はメーカーオプション。195/50R16タイヤ&16×6Jアルミホイール [76,680円] はメーカーオプション。スーパーUVカット&シートヒーターパッケージ [39,960円]、パノミックビュー対応ナビディパッケージ [50,760円] はメーカーパッケージオプション。価格には含まれておりません。

ビッグなラゲージスペースも大活躍! 2列シート車

NEW **Sienta** FUNBASE

FUNBASE G (1.5L・2WD・5人乗り)

■車両本体価格(税込)

**1,980,720円**

■(2列シート車)車両本体価格帯(税込)

FUNBASE X [ガソリン車] (1.5L・2WD・5人乗り) 1,776,600円

FUNBASE G [ハイブリッド車] (1.5L・2WD・5人乗り) 2,340,360円

Photo: Sienta FUNBASE G (ガソリン車)。内装色はブラック×ブラック。ボディカラーのブラックマイカ(209)×ベージュ(4V6) [25G] [54,000円]、185/60R15タイヤ&15×5.1/2Jアルミホイール [54,000円]、インテリジェントクリアランスソナー [28,080円] はメーカーオプション。LEDランプパッケージ [116,640円]、スーパーUVカット&シートヒーターパッケージ [39,960円] はメーカーパッケージオプション。価格には含まれておりません。

■センター席(7人乗り/5人乗り)に座る場合は、必ず左右席の位置をそろえて乗車してください。■写真の自転車のサイズは26インチ。自転車や小物類は大きさや形状によって積載できない場合があります。詳しくは販売店にてご確認ください。■標準状態以外のシートアレンジにすると走行できない場合や、ご注意ください項目があります。必ず取扱書をご覧ください。■走行時には、後方視界確保、荷物の転倒防止にご留意ください。■数値は社内測定値。測定箇所により数値は異なります。■写真は機能説明のためにボディの一部を切断したカットモデルです。■車いす仕様車は仕様異なります。■車両本体価格にはメーカーオプションは含まれません。■記載の価格はすべて消費税・取付費込みの価格です。車両本体価格は、バンク修理キット、タイヤ交換用工具付の価格です。■保険料、税金(除く消費税)、登録料などの諸費用は別途申し受けます。■掲載の各装備はグレードによって異なります。■装備その他車両の詳細についてはカタログをご参照のうえ、詳しくは担当スタッフにお問い合わせください。■ボディカラーおよび内装色は撮影、印刷インキの関係で実際の色とは異なって見えることがあります。■自転車リサイクル法の施行により、リサイクル料金が別途必要となります。■掲載内容は平成30年10月25日現在のものです。



ネットヨタ埼玉webマガジンの会員登録が「LINE@」からも可能になりました!!

LINE@ 会員登録  
キャンペーン!!

ご登録はコチラから

ご登録された方の中から抽選で  
素敵な賞品をプレゼント!



新車やお得なキャンペーン  
旬なスポットなど情報満載!

コチラのQRコードから  
Webマガジンの「最新号」が  
ご覧いただけます



NetZ ネットヨタ埼玉

▶ <http://www.netz-saitama.com>

# 他

—— ネットヨタ埼玉で ——  
とは違うクルマに乗ってみませんか?

埼玉県ネット店 オリジナル特別仕様車



## VELLFIRE MODELLISTA STYLE WHITE

埼玉県ネット店とモデリスタの共演  
銀白のパーツがフロントマスクを演出

**特別装備** フロントグリルカバー (STYLE WHITE)  
標準グリルを、ホワイトアウトしたモデリスタフロントグリルカバーに交換



埼玉県ネット店 オリジナル特別仕様車 ヴェルファイア MODELLISTA  
STYLE WHITE for Z"G エディション" (2.5L・2WD・7人乗り)

■特別仕様付価格 (A+B+C)

A 車両本体価格	4,383,720円
B 特別カラー	32,400円
C フロントグリルカバー (STYLE WHITE)	74,520円
<b>合計</b>	<b>4,490,640円</b>

Photo: 埼玉県ネット店 オリジナル特別仕様車 ヴェルファイア MODELLISTA STYLE WHITE for Z"G EDITION". ボディカラー (特別カラー) のホワイトパールクリスタルシャイン (070) はメーカーオプション。●フロントグリルカバーは、トヨタ純正パーツとは異なります。(アフターパーツとなります) ●フロントグリルカバーの保証修理対象期間は、パーツを車両に装着された日から1年間となります。ただし、その期間内でも走行距離が20,000kmまでとなります。●写真の"フロントグリルカバー"は合成によるイメージです。

●フロントグリルカバー (STYLE WHITE) はエアロボディ (エアロパーツ装着車を除く) に装着可能です。●フロントグリルカバー (STYLE WHITE) の設定カラーはホワイトパールクリスタルシャイン (070) のみとなります。



ネットヨタ埼玉 オリジナル特別仕様車

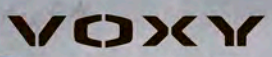

## WHITE WING

白く冴えたオリジナルパーツが  
かつてない存在感を生み出す

**特別装備** WHITE WINGパーツ [カラードバンパーホールカバー]  
LEDフロントフォグランプをボディ同色にポイントメイク



ネットヨタ埼玉 オリジナル特別仕様車  
ヴォクシー WHITE WING for ZS "煌(きらめき)" (2.0L・2WD・7人乗り)

■特別仕様付価格 (A+B+C)

A 車両本体価格	2,869,560円
B 特別カラー	32,400円
C WHITE WINGパーツ	46,000円
<b>合計</b>	<b>2,947,960円</b>

ベース車の主な特別装備 ■ フードモール (中央:メッキ,上:ブラック,下:メッキ)  
■ Bi-Beam LEDヘッドランプ (オートレベリング機能付) [レンズカバー:ブラック, etc

Photo: ネットヨタ埼玉 オリジナル特別仕様車 ヴォクシー WHITE WING for ZS "煌" [ベース車両はZS]。ボディカラー (特別カラー) のホワイトパールクリスタルシャイン (070) はメーカーオプション。●WHITE WINGパーツは、トヨタ純正パーツとは異なります。(アフターパーツとなります) ●WHITE WINGパーツの保証修理対象期間は、パーツを車両に装着された日から1年間となります。ただし、その期間内でも走行距離が20,000kmまでとなります。●写真の"WHITE WINGパーツ"は合成によるイメージです。

●WHITE WINGパーツはエアロボディ (エアロパーツ装着車を除く) に装着可能です。●設定カラーはホワイトパールクリスタルシャイン (070) のみとなります。

●車両本体価格にはメーカーオプションは含まれません。●記載の価格はすべて取付費・消費税込みの価格です。車両本体価格は、パンク修理キット、タイヤ交換用工具の価格です。●保険料、税金 (除く消費税)、登録料などの諸費用は別途申し受けます。●掲載の各装備はグレードによって異なります。●装備その他車両の詳細についてはカタログをご参照のうえ、詳しくは担当スタッフにおたずねください。●ボディカラーおよび内装色は撮影、印刷インキの関係で実際の色とは異なって見えることがあります。●自動車リサイクル法の施行により、リサイクル料金が別途必要となります。●すでに埼玉県ネット店でヴェルファイアまたはネットヨタ埼玉でヴォクシーをご購入のうえお乗りのお客様も、上記価格にてご購入いただけます。●掲載の内容は平成30年10月25日現在のものです。