

# NS

Netz Toyota Saitama  
PRESENTS

好奇心をくすぐる  
スマートペーパー

# LOOK

2018  
SUMMER  
Vol.14

TAKE  
FREE

# UP!



憧れの宿×今が旬の車のコラボ

ヴォクシー ホワイトウイング for ZS"煌"で行く

強羅温泉

## 箱根強羅 白檀



Netz Spots Selection

サンシャイン水族館

さいたまぐるめ探訪

サレッタ

埼玉カフェさんぽ

OIMO cafe

Netz Go! カメニック

「ヴェルファイア MODELLISTA スタイルブラック」編



ネットヨタ埼玉オリジナル特別仕様車

# ヴォクシー ホワイトウイング for ZS"煌"で行く 強羅温泉 箱根強羅 白檀



## [モデルプラン]

- ①日目 出発! ▶アネスト岩田 ターンバイク箱根を経由して箱根へ▶大観山で景観を楽しむ▶蕎麦 貴賓館で昼食をいただく▶箱根強羅 白檀へチェックイン▶山海の幸をふんだんにつけた絶品懐石料理をいただく
- ②日目 朝食をいただく▶チェックアウト▶岡田美術館へ移動▶足湯に浸かりながら大壁画を鑑賞▶広大な展示スペースをじっくり楽しむ▶開化亭にて昼食をいただく▶自然との調和をテーマにした庭園を散策▶帰路へ



## ネットヨタ埼玉

- 使用車両：ネットヨタ埼玉オリジナル特別仕様車 ヴォクシー ホワイトウイング for ZS"煌"
- 車両提供：ネットヨタ埼玉 春日部店 ☎048-718-1155 〒344-0122 春日部市下柳738-1

## [動画もチェック!]

この記事があるスポットは、動画コンテンツを用意しております。動画をご覧いただくには、二次元バーコードをスマートフォンやタブレットで読み込んでください。動画のページへ移動できます。



# 箱根強羅 白檀

広大な敷地にわずか16室の特別な空間



箱根連山の雄大なパノラマが楽しめる茶房ロビーで特別な時間を



茶房ロビーでいただくお茶とお菓子は格別です!

02



03

04

箱根強羅 白檀



05

01 箱根の景観といえば表情豊かな山々です。新緑はもちろん、紅葉も見事です。四季折々の姿を愛でられるのも白檀の魅力のひとつ。02 施設内には白檀を中心としたお香の香りがたただよいます。オリジナルのお香もショップにて購入可能です。03 時間によって表情を変えるアプローチも魅力的。04 個性豊かな茶器が備えられています。05 アロマサロンもあり、充実したスパメニューが提供されています。心身のリラックスのためにもぜひお試しください。



動画もチェック!

- 連絡先……0460-87-0010
- 住所……神奈川県足柄下郡箱根町二ノ平1297-5
- 料金……1泊2食付き3万4560円～(2名1室利用時の1名の料金、入湯税別)
- チェックイン……15:00～
- チェックアウト……11:00
- <http://www.byakudan.co.jp/>



01

2016年7月にオープンした箱根強羅 白檀(以下、白檀)は、小涌谷の別荘や保養所が集まる閑静なエリアに位置するハイクラスな温泉宿です。広大な敷地にわずか16室という贅沢な造りで、客室すべてに源泉掛け流しの露天風呂が用意されています。また、手ごろなサイズの間々タイプのお部屋に加えて、定員5人となる二間タイプのお部屋もあるため、ファミリーでの宿泊にも最適です。

アプローチから玄関に入ると、まずは靴を預けて室内履きへ。歩を進めると、白檀のメインスペースとなる茶房ロビーに到着です。吹き抜け構造の茶房ロビーは、天井まである大きなガラスから、雄大な箱根の山を眺められる特別な空間。到着したら、まずはここでお茶とお菓子をいただきます。冬は薪ストーブに火が入れられ、暖かくくつろげる空間となります。

自慢の温泉は、自家源泉のナトリウム塩化物泉。汲み上げ用の源泉塔が見えるお部屋もあり、新鮮な温泉が楽しめます。美肌の湯として知られる黄金色のお湯の力を、ぜひ全身で感じてください。





すべてのお部屋に源泉掛け流しの露天風呂！



01



和の美しさと洋の使いやすさ  
両者の融合した快適な空間



02

03



01 ベッドルームは広く、ゆったりとした造りです。大きなソファとテーブルも備えられているので、贅沢に過ごすことができます。  
02 趣ある和室はたっぷり10畳。お茶を飲みながら会話もはずみます。03 デザイナー作の籐製イージーチェアもぜひお試しください。優美な外観はもちろん座り心地も極上です。窓越しに眺める内庭の風情は癒やし効果抜群。昼と夜で表情を変える様子をじっくり観賞できるのは魅力的です。

客室は、いずれも和をベースに洋室の使いやすさを加えた、居心地のよさを追求した空間。客室には二間タイプと一間タイプがあり、今回は90平米の広々とした空間と足湯を備えた露天風呂が魅力の「杖」に宿泊しました。足湯に浸かりながら観賞するプライベート感満点の庭園は、極上の時間を約束してくれます。





04



05



06



07



11



10



08



12



旬の素材に工夫を凝らしたお料理！

箱根と伊豆の旬の山海の幸を厳選  
和食の粋を凝縮した懐石料理でいただく

04「膳彩」と名付けられた前菜は、その名の通り彩り豊かな8品が盛り込まれたもの。アスパラ豆腐や鯛の木の芽焼など、季節を感じさせる品が楽しめます。05 桜海老をつかったしんじょを湯葉で包んだ一品。やさしい味わいと桜海老の香りが口いっぱいになり広がります。06 お造りは、それぞれが丁寧に別盛りされたもの。小豆島の特選杉桶で熟成された醤油と、能登平釜で手作りされた珠洲の塩でいただきます。07 取材日のデザートは、みなさんが絶賛するというスポンジ入りプリンと、キャラメルムース、枇杷。さらに挽茶のシャーベットが楽しめました。08 お酒の品揃えも豊富です。特に日本酒とワインはさまざまな銘酒が取りそろえられていて、目移りしてしまいます。迷ったときはスタッフに相談しましょう。09 取材日のコース料理です。お料理は月ごとに変わるほか、仕入れ状況などによってもアレンジが加わります。10 鱧の玄米揚げは、衣の香ばしさと鱧のふくらした食感がたまりません。11 お椀は、蓮豆腐や蟹を使った清汁仕立てです。12 朝食は和食をベースに、人参ジュースやヨーグルト、新鮮なフルーツを加えた、目にも鮮やかなもの。ご飯は釜で炊かれたものが提供されます。





# 大正ロマンあふれる空間で本格蕎麦を 蕎麦 貴賓館

美しい庭園を愛でながら  
香り高い蕎麦を賞味

貴賓館は、箱根小涌園 天悠やユネッサンのグループ施設で、本格的な蕎麦を提供する食事処。ユネッサンと同じ敷地にありますが、ユネッサンへの入場は不要で、食事のみで利用できます。建物は、大正期に藤田平太郎男爵の別館として建てられたもので、庭園の景観が自慢。また、蔵を改装した小美術館も併設されていますので、ぜひ観賞ください。

歴史ある空間でいただく蕎麦は格別です！



01 写真の「山百合膳」は3100円。香りのよいマスの燻製のサラダ仕立てが印象的。左上の写真は「大文字会席」3950円で、天城軍鶏のスープや炒め煮などが楽しめます。お蕎麦には、北海道北竜産のそば粉を使用。  
02 朱趣のある建物と庭園にもぜひ注目してください。



01



02

- 連絡先…0460-82-8050
- 住所…神奈川県足柄下郡箱根町ニノ平1297
- 営業時間…11:00～15:00 (L.O.14:30)、17:30～18:30～/20:00～(当日15:00までの予約制)
- 定休日…なし
- <http://www.ten-yu.com/kihinkan.html>

今回の旅のお供

2017年度ミニバン販売台数ナンバー1に輝いたヴォクシー。今回は、そのヴォクシーのネット埼玉オリジナル特別仕様車を旅に連れ出しました。純白の車体色を引き立てる白く冴えたオリジナルパーツが、かつてない存在感を生み出します。箱根の緑とのコントラストが美しく、見惚れてしまうこともしばしばです。

## ネットトヨタ埼玉オリジナル特別仕様車 ヴォクシー ホワイトウイング for ZS"煌"

ZS"煌"にオリジナルの「カラードバンパーホールカバー」を装着。



公式ページでチェック!

### SPEC

- グレード: ホワイトウイング for ZS"煌" (2WD・7人乗り)
- ボディカラー: ホワイトパールクリスタルシャイン
- 特別仕様付価格(①+②)  
2,947,960円(税込)
- ①車両本体価格: 2,869,560円
- ②メーカーオプション1点: 32,400円
- ③WHITE WING/パーツ: 46,000円
- 別途装着オプション  
ディーラーオプション7点: 640,440円(税込)  
特別仕様付価格には含まれておりません。



※価格には保険料、税金(消費税を除く)、自動車リサイクル料金、その他登録等に伴う費用等は含まれておりません。

見晴らしがよく、ロングドライブも快適。箱根の山道も楽しくドライブできました。





# 貴重なコレクションと向き合える 岡田美術館



美術館の中も外もゆったり楽しめる造り  
まずは足湯に浸りながら大壁画を観賞！



06

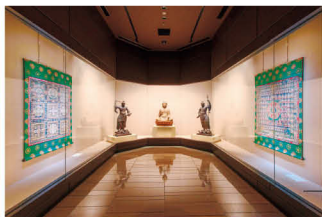

07



08

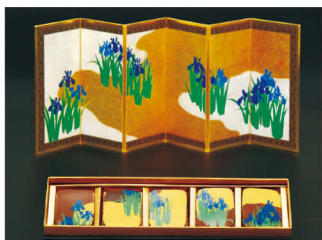

09



04



01



02



03



05

2013年にオープンした岡田美術館は、日本と東洋の美術品の展示を目的に、明治期のホテル「開化亭」の跡地に建設されました。建物は5階建てで、箱根でも屈指の展示面積の広さを誇ります。各階の展示室は、いずれも空間を贅沢に使った造りで、作品間のスペースが広く、じっくり観賞できます。休憩したり、座って観賞するための長椅子も用意されています。

01 庭園の入り口に位置する飲食施設「開化亭」。昼食時はお弁当やうどんなどが提供され、午後は喫茶スペースとして利用できます。四季折々の姿を見せる庭園の景観をお楽しみあれ。02 名物の「豆アジ天うどん」は小鉢と温泉卵がついて2200円。サクサクの豆アジの天ぷらをやさいいお出汁の味で楽しめます。03 「開化亭ブレンドコーヒー」は、美術館のオリジナルチョコレートがついて1000円。04 昭和初期の日本家屋を改装した「開化亭」は、趣ある室内と美しい庭園でランチやティータイムを一層楽しいものにしてくれます。05 美術館は国道1号線に面していて、箱根駅伝の熱戦が目の前で繰り上げられる場所にあります。スタイリッシュな外観が一際目を引きます。06&07 陶器や屏風、掛け軸、仏像など日本を含む東洋の貴重な美術品を常時約450点展示。迫力ある大きな作品から小さく精緻な作品までバリエーション豊かで、じっくり見ると1日楽しめます。08 ショップでは、オリジナルグッズや図録などが入手できます。ぜひチェックしてみてくださいね。09 神坂雪佳の名作「燕子花回屏風」をモチーフに専属ショコラティエが手がけたアートなチョコレートも人気です。

箱根最大級の美術館  
展示面積も広大です！



動画もチェック！



- 連絡先……0460-87-3931
- 住所……神奈川県足柄下郡箱根町小涌谷493-1
- 営業時間……9:00～17:00(入館は16:30まで)
- 休館日……12月31日、1月1日(展示替えによる臨時休館あり)
- 料金……一般・大学生2800円、小中学生1800円、庭園入園料300円、足湯入湯料500円(美術館利用の場合は無料)
- 駐車料金……美術館利用の場合は無料、庭園足湯のみ利用の場合は1時間無料(以降1時間500円)
- http://www.okada-museum.com/



# サンシャイン水族館

今年で開業40周年を迎えたサンシャイン水族館。2011年に「天空のオアシス第1章」として全館リニューアルした後、昨年は第2章として屋外エリアを大規模リニューアル。世界初の「天空のペンギン」「草原のペンギン」を含む5つの新展示を取り入れさらに進化。都会の真ん中に大自然のスケール感満載のエリアが誕生しました。



注目は透明なアクリル水槽を自由に泳ぐケープペンギン。大空を舞うような姿はここで見られない貴重な体験です。陸上展示も本来の暮らしに近い環境をイメージし、空と光と水と緑に満ちた空間となっています。ほかに人気エリアにはベリカンやカワウソなど人気の生き物たちが。普段見られないアングラからの愛らしい仕草に釘付けです！

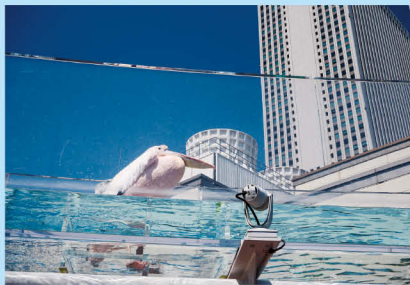

全長30メートルの天空の通路「天空バス」で暮らすモイロペリカン。長いくちばしで水中のエサを捕る姿や足裏など、普段見られない部分が観察でき、サンシャイン60ビルも写るフォトスポットです。



「きらめきの泉」で悠々と泳ぐアロワナ。アマゾン川に棲み、成長すると1メートルを超える魚です。水上の餌に向かって水中からジャンプして食いつく姿は迫力モノ。ショータイムに行くと必見です！



サンシャイン水族館にいるペンギンは南アフリカに棲むケープペンギン。水から上がれば普段は砂浜や草原に暮らしています。「草原のペンギン」では陸上での本来の様子を見ることができます。

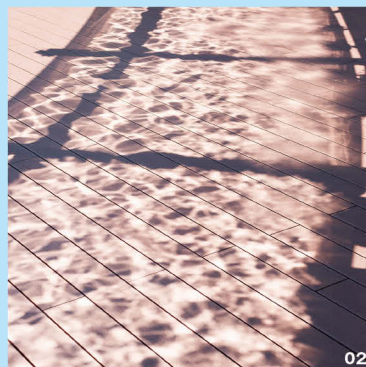

階段を見上げるとリアルな音と映像で魚の群れの中に入ったような感覚になる「おさかなトンネル」。サンシャイン水族館には、いたる所に臨場感溢れる演出がいっぱいです。

## “五感で感じる”演出がいっぱい！



01 人気のアシカが泳ぐのは、日本初の展示方法となる地上約2m30cmの高さに設置した直径約8mのドーナツ型水槽「サンシャインアキラリング」。“空飛ぶアシカ”の姿に感動！ 02 日差しを受けてキラキラ輝く透明な水槽の水面の様子が地面にも！芸術的な光と陰と水の競演にも注目です。



## 個性豊かな生き物たちがお出迎え

館内1階にある大水槽「サンシャインラグーン」は、たくさんの魚が泳ぐ海中オアシスのような空間です。一面の青の世界に水底には白い砂。そこに太陽のような強い光があたり、ゆらゆらと見える魚影。まるで南国の海底を散歩しているようです。ダイバーが魚を紹介する水中パフォーマンスタイムも必見です。



水族館の  
スターを  
探そう!



02



01

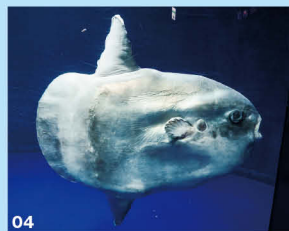

04



03

01クラゲの展示水槽はトンネル型など4つ。光を受けてフワフワ浮遊する様子が幻想的。02ウーパールーパーの愛称で人気を博したメキシコサンショウウオ。ユニークな姿に釘付け! 03ユニークでかわいいウィーディーシードラゴン。04マンボウは古くからサンシャイン水族館のシンボリック的存在。05一方向へ群れを成して泳ぐマイワシの群れ。その群れを時々邪魔しに入るのがコブタイです。群れる姿や群れが乱れる様子は何故かずっと見ていたくなります。06フィリピンホカケカゲをよく見てみて。実は水族館イチのイケメン! 07カラフルで美しいヤドクガエル。毒があるそう。

## かわいすぎる! 限定フード&グッズ

サンシャイン水族館に来たら、はずせないのがこれまで出会った生き物たちのグッズとオリジナルフード。フォトジェニックで、子供も大人も思わず微笑んでしまうようなものがたくさん。ゆっくり楽しめるスペースです。



03



05



04



01

01ショップ「アクア ポケット」にはぬいぐるみやお菓子など欲しくなってしまう素敵なグッズがラインナップ。トランプザメ、コツメカワウソのぬいぐるみや、サンシャイン水族館限定のカプセルトイなどがおすすめです。02オリジナルケーブペンギンぬいぐるみ (2,041円)。03ビーチのリゾートのような「カナロア カフェ」で緑を見ながらゆったりと食事を。天気の良い日は屋外の席もオススメ。04・05カワウソハヤシライス (799円) やカワウソミニパンケーキ (388円) などいかが? 美味しいメニューがそろっています。※価格は税込み

02

## Spot Information

●所在地：東京都豊島区東池袋3-1 サンシャインシティ ワールドインポートマートビル屋上 ●電話：03-3989-3466 ●営業時間：10:00 ~ 21:00 (～2018年9月24日)、10:00 ~ 18:00 (2018年9月25日～2019年3月20日) ※最終入場は終了1時間前まで。営業時間は変更になる場合があります。●定休日：なし ●料金：大人2,200円、小中学生1,200円、4歳以上700円 ●駐車場：あり (4時間まで30分ごとに300円、4～8時間2,400円、サンシャイン水族館2,000円以上の有料入場または年間パスポート (大人) での利用で2時間無料) ●公式ホームページ：http://www.sunshinecity.co.jp/



公式ページはこちら





# さいたまぐるめ探訪

Saitama Gourmet Inquiry

## サレッタ Saretta



フォトギャラリーはこちら

- 住所……埼玉県比企郡嵐山町平澤704-1
- 連絡先……0493-62-2522
- 営業時間……11:30～14:30(ランチタイム)、14:30～16:30(カフェタイム)、  
ディナータイム(3日前までに要予約。コース料理のみ。メニューは電話での相談)
- 定休日……日曜日、月曜日(夏季研修による休暇あり、2018年は7月30日～8月24日)



## 女性オーナーシェフが手がける 本場仕込みのイタリアンをお試しあれ



①嵐山の自然に囲まれた店舗は、黒を基調とした大きな洋館です。②取材時にいただいたメインのひとつ「牛リブロースのステーキ」。たっぷり220グラムのサイズで、味と香り、食感すべてが絶品です。③店内はダークウッドをベースにした落ち着いた空間。すりガラスやステンドグラスの窓から柔らかな光が射し込み、雰囲気満点です。ワインを中心としたドリンクの種類も豊富なので、ぜひチェックしてみてくださいね。



本場イタリアで14年もの間修行を積み、イタリア政府公認ソムリエでもある女性シェフがオーナーを務めるレストランをご紹介します。お店は、国道254号を東松山から小川町に向かって走ると左手にあります。  
ランチのメニューは、前菜とパン、飲み物がついたメニュー(1450円)かパスタ(950円)を注文するスタイルです。パスタとメインを両方注文すると割引になるなど、アレンジも随時可能。また、ランチコースも1950円から用意されているので、ぜひお試しあれ。夏季にイタリアへの研修のためお休みがありますが、休み明けはイタリアから持ち帰った食材がふんだんに使われるとのこと。ぜひその時期に来店したいですね！





## OIMO cafe

所在地：埼玉県入間郡三芳町上富287  
 電話番号：090-2729-5236  
 定休日：月曜日、火曜日  
 営業時間：11:00～18:00 (L.O.17:30)

駐車場：あり  
<http://oimocafe.com/>



Web版の記事はこちら

## おいも農家が手がけるランチ&スイーツ!

おいもの産地として有名な三芳町で、味にこだわって生産している「むさし野自然農場」が2013年にオープンした「OIMO cafe」は、お昼時は予約でいっぱいの人気店。予約状況は公式ページで確認でき、15時すぎぐらいからであれば席が空いていることもあるとか。そんな「OIMO cafe」の自慢は、新鮮な野菜をたっぷりつけたランチと、上質なおいものうまみを存分に引き出したスイーツです。



①OIMO cafeのパンポットの「焼きチーズカレー」(冬季限定)。焼き色のついたチーズカレーを器のパンと共にいただきます。季節に応じてメニューが変わるのも楽しいですよ。②「むさし金時のハニースイートポテト」は、きめ細かい食感と後味のよさが魅力のむさし金時のスイートポテトにアイスはちみつをあわせたもの。③「おいものクリームブリュレ」は、上からカラメル、クリーム、おいものペーストの3層構造の逸品。おいもならではの香りとふわっとした甘さがたまりません。



## 天井が高くゆったりとした造りの空間

④広々とした店内は、低めのテーブルとチェアが配置されていて、ゆったりとランチやティータイムを楽しめます。人数に応じて席の配置を変えてもらえるので、少人数でも大人数でも遠慮なく! ⑤おいも農家さんの敷地内に建っているカフェです。即売所も併設されているので、いっしょのぞいてみてはいかが? ⑥お店の外にあるこのキュートな物体は、「つば焼きおいも」を焼くためのつば。中に封じ込めた熱と遠赤外線ですくすく焼き上げることで、おいもの甘みをしっかり引き出しています。



店内は、窓が広く明るい空間となっていて、白い壁と木が優しい風合いで包みこみます。天井が高く、お客さんの話し声がやわらかく響き、落ち着いて食事やお茶の時間を楽しめます。店内外には黒板が要所に配置されていて、手書きのメッセージやメニューがあります。また、レジ前では新鮮な野菜やおいもを販売中。とれたての野菜をお値打ちで入手できると評判です。ぜひチェックしてくださいね。

※「つば焼きおいも」は季節限定です。今夏は「冷やし塩焼き芋のカラメリゼ」や各種かき氷に切り替わります。





盛り上がりつて  
まいりました  
猫日本プロレス！



ニャンダー  
マスクの  
ラリアット  
炸裂う！！  
痛っ！



ニャンダーマスクの  
勝ち利！！

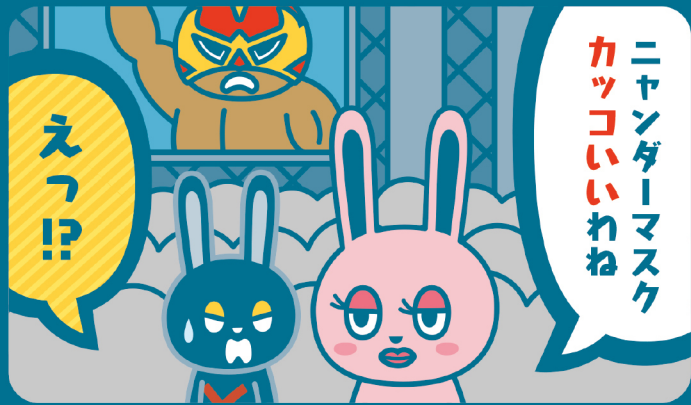

ニャンダーマスク  
カッコいいわね

えっ!?



ヴェルファイアの  
フロントマスク  
黒くしたのね



ヴェルファイア  
モデルスタ  
スタイルブラック  
つて言う特別仕様車  
なんだ

埼玉県NETZ店  
オリジナル特別仕様車



マスクつて  
モテるの？

へえ



すごく  
カッコいいわね

ええっ!?



フロントマスクで  
印象が変わつて  
素敵♪

やっぱり  
マスク…  
なの？



よう  
カメニツク

後日

ヌツ





君…  
ちよつと  
いい？



どう？  
マスク流行ってる  
みたいだからさ



怪しいから  
交番まで  
一緒に来て  
くれる？



ええっ!?!  
マスクしてる  
だけなのにな？

だつて  
それ泥棒が  
するやつ…

マジ？



あいつらの  
マスクと何が  
違うつて  
言うんだよ！

オリジナル  
フロントマスク

Point!!

マスクをすればミステリアス度がUPします。  
(諸説あり)

ニャンダー  
マスク(覆面)

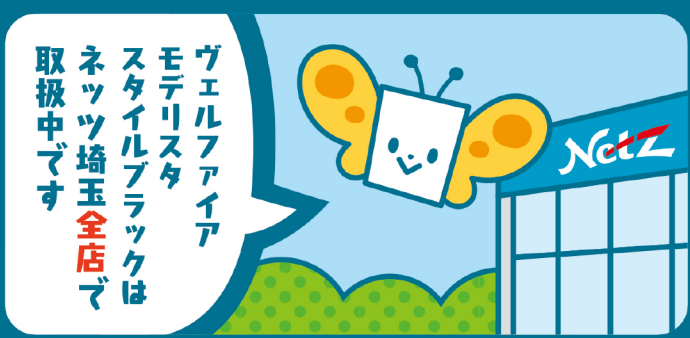

ヴェルファイア  
モデリスタ  
スタイルブラックは  
ネット埼玉全店で  
取扱中です



取り調べつて  
言ったら  
カツ丼です  
よね？

ドゥウウウウウ

埼玉県ネット店 オリジナル特別仕様車  
VELLFIRE MODELLISTA STYLE BLACK  
for Z"G エディション”(2.5L・2WD・7人乗り)

Before

After

MODELLISTA

標準グリルを、ブラックアウトしたモデリスタフロントグリルカバーに交換し、メッキパーツとのコントラストによってよりクールで精悍なルックスを引き出します。

VELLFIRE MODELLISTA STYLE BLACKの詳細はコチラから!!





おひつじ座  
3/21～4/19

**もがけばもかくほど  
墓穴を掘る負の連鎖に**

いいたいことを上手に伝えられず、相手からわがままととらえられてしまうことも。違うと説明を長くするほど墓穴を掘ってしまう結果もあります。その場しのぎの言葉より、熟考した発言を心がけて！



おうし座  
4/20～5/20

**見返りを求めない気持ち  
にこそ安らぎの心理が…**

自分ばかりがんばって相手に尽くしているような感覚に陥ることでしょ。不満は相手とのコミュニケーションできちんと解消しましょう。仕事でもその場で解決できるように心がけると変わります。



ふたご座  
5/21～6/21

**自信の無さが周りの意見  
を聞き過ぎる結果に**

頑張った分の利益を得られず、感謝もされないことでやる気も半減してしまいます。気持ちが落ち込むときはリフレッシュの為に思いっきり感動する映画を観るのがおすすめです。気持ちをリセットしましょう。



かに座  
6/22～7/22

**面倒という思いを振り  
切り人との縁をつなぐ**

物事の進展は難しく、なんでも慎重になりすぎてしまうでしょう。じっくり腰を据えて考えるスタイルに徹した方がよさそうです。孤独を好む結果が出ているので、交友が疎遠になりがちになるので注意。



しし座  
7/23～8/22

**大切な人との時間を作り  
アドバイスを**

周囲の仕事もつい自分から進んで手伝ってしまい、自分の仕事が気が付いたら山積みになっているなんていうことも……。自分でできることかどうかの判断をしっかり見極めましょう。



おとめ座  
8/23～9/22

**パワースポットめぐりで  
運気をアップ!**

今月は運気が一気に低迷しています。特に金運が悪く、次々とお金を使ってしまうことでしょう。気持ちもネガティブになりやすいので、神社仏閣などのパワースポットで充電することがおすすめです。

星が導く運命

# 12星座占い

Text: 華月 鈴 (カゲツ・リン) | 北海道札幌出身。占い歴20年以上。FMラジオや雑誌等多岐にわたる活動を展開している。現在占い師の育成に力を注いでいる。

Illustration: Yoko Ogre



てんびん座  
9/23～10/23

**真っ直ぐ素直な言葉に  
パワーがあります!**

運気が上々。積極的に進めることが大切です。恋人には真っ直ぐ自分の気持ちを伝えましょう。そうすればなにごとにも順調に進みます。特に仕事運がよいので就職活動中の方は、希望を持ってがんばりましょう。



さそり座  
10/24～11/22

**選択肢が目の前に現れ  
相談相手がカギに!**

あなたに気持ちを寄せる人があらわれそう。見つけられると進展しそう。仕事では新しいお話を頂くものの、気持ちが素直に動くことはないでしょう。選択肢がある場合は、友達や家族に相談すると吉。



いて座  
11/23～12/23

**恋愛運が急上昇!  
告白するならいまだです!**

恋愛運、結婚運がよいので特別な時間を設けることで、お互いの距離が縮まることでしょう。恋人からプロポーズの予感もうかがえるほど。運気もよくなります。ほかの運気もよく、金運により臨時収入の予感もあります。



やぎ座  
12/24～1/19

**安定期に入り時間も  
気持ちもゆったりと……**

仕事も恋愛も、ひと段落のようです。特にトラブルもなく安定している状態が続きそう。今の状態を少しでも長く続けられるように、怠らない気持ちを大切にしましょう。現状を楽しむように努めましょう。



みずがめ座  
1/20～2/18

**あなたが望めば願いが  
叶いやすいとき**

がんばったことはきちんとあなたに成果として返ってきます。努力を惜しまないこと、いつも笑顔を忘れずにいることが開運のカギに。恋人がほしいと思えば、きっとよい話が舞い込むでしょう。



うお座  
2/19～3/20

**周囲を観察すれば新たな  
一歩が生まれます**

周囲に支えられていることに気がつくでしょう。感謝の気持ちが大きな力になるので、自分の目標を立てましょう。また、気持ちが固まるときなので、告白のタイミングは時間をかけて見つけましょう。

LOOK UP とは、「見上げる」や「元気を出す」、「人を探して訪ねる」といった意味があります。弊社では、メインスポンサーであるネットヨタ埼玉株式会社(N)と共に、埼玉県(S)をはじめとする関東地区の様々な情報を提供し、みなさまの休日をより充実させるためのお手伝いをできればという願いを込めて、「NS LOOKUP」を発行しております。末永くご愛顧願いますよう、お願いいたします。

発行/株式会社ウォーターマーク 撮影/諸星和明、伊哲郎 デザイン/齊藤大助、澤田千尋  
印刷/株式会社中村コミュニケーションズ  
©WATERMARK CO., LTD.

本誌の無断複製(コピー、スキャン、デジタル化等)並びに無断複製物の譲渡及び配信は、著作権法上での例外を除き禁じられています。また、本誌を代行業者などの第三者に依頼して複製する行為は、たとえ個人や家庭内での利用であっても一切認められておりません。  
※本誌掲載記事の情報は、2018年6月28日時点のものです。

Neiz Toyota Seitama  
PRESENTS  
好奇心をくすぐる  
スマートペーパー

# NS LOOK UP!



エヌエス ルックアップ!

抽選でAmazonギフト券が当たる読者アンケートはこちら

最新号は、ネットヨタ埼玉全店舗、県内のイオン各店、イトーヨーカドー各店、KID'S US.LAND各店、極楽湯各店、アビタ各店、109シネマズ蒲蒲、高速道路サービスエリア/パーキングエリアで入手いただけます。