

# NS

Netz Toyota Saitama  
PRESENTS

好奇心をくすぐる  
スマートペーパー

# LOOK

2018  
SPRING  
Vol.13

TAKE  
FREE

# UP!



憧れの宿×今が旬の車のコラボ

ヴェルファイア Z "G エディション" で行く

鏡ヶ浦温泉

# rokuza



Netz Spots Selection

東京タワー

さいたまぐるめ探訪

伊万里

埼玉カフェさんぽ

楽風

Netz Go! カメニック

「次世代の予防安全パッケージ!!トヨタセーフティセンス」編

# ヴェルファイア Z"Gエディション"で行く 鏡ヶ浦温泉 rokuza



## [モデルプラン]

- ①日 出発! ▶ 常楽山 萬徳寺へ ▶ 世界最大級の涅槃仏を参拝 ▶ rokuzaへチェックイン ▶ 夕刻の館山湾の景色を楽しむ ▶ ダイニングにて海鮮コース料理をいただく
- ②日 朝食をいただく ▶ チェックアウト ▶ マザー牧場へ移動 ▶ ジンギスカンやステーキ、自家製ソーセージなどの名物料理でランチ ▶ シープショーなどで動物たちとふれあう ▶ ファームジップや観覧車などのアトラクションを満喫 ▶ 園内の工房で手作り体験を楽しむ ▶ 帰路へ



## ネットトヨタ埼玉

- 使用車両: ヴェルファイア Z"G エディション"
- 車両提供: ネットトヨタ埼玉 大成店  
☎048-660-3630  
〒330-0852 さいたま市大宮区大成町3-527

[動画もチェック!]  
この記載があるスポットは、動画コンテンツを用意しております。動画をご覧いただくには、二次元バーコードをスマートフォンやタブレットで読み込んでください。動画のページへ移動できます。

海辺で過ごす極上の時間

# rokuza



動画もチェック!

- 連絡先……0470-20-5693
- 住所……千葉県館山市那古1672-88
- 料金……1泊2食付き1万4800円～  
(2名1室利用時の1名の料金)
- チェックイン……15:00
- チェックアウト……11:00
- <http://www.rokuza.com/>

荘厳な雰囲気のパールサイドでゆったりとくつろぐ



04



01



ラグジュアリーな玄関が  
お客様をお出迎え

05



02



03

01 全館間接照明を基調にしているため、やわらかな光が館内を包み込みます。ラウンジからは中庭とプールが見渡せ、静かな時間が流れます。02 館内は奥行きのある造りで、各所の広々としたレイアウトが印象的。小さい段差の階段を進むと、メインダイニング・六左衛門です。03 中庭は緑が豊かで、海に向かって各所にベンチがあります。昼間も絶景ですが、ライトアップされた夜の雰囲気も格別です。04 ロビーに隣接したバー。パーティタイムには各種のドリンクがいただけるほか、食事時のデザートをこちらでいただくこともできます。05 口美しく味わい深いカクテル。おまかせで作ってもらうのも楽しいですね。

2011年の春にオープンした館山の rokuza は、網元の漁師をルーツとするユニークな温泉旅館。現在も自前の漁船を使って毎日漁を行い、水揚げされたものから最上級のものをのみを rokuza の厨房で調理しています。そのため、料理の評判は抜群で、お料理目当てにリピートされるお客様も多いとか。

宿は、館山湾に面して建っていて、近くに船形漁港や海水浴場があります。海を間近に見られるのも rokuza の魅力のひとつです。お部屋から眺めるのもよいですが、ちよつと足を伸ばして散策するのもおすすめです。

館内は広く、スペースを大きく使ったゆったりとした造りが印象的。開放感あふれる中庭とプールも rokuza ならではの特別なスポットです。昼夜でそれぞれ魅力的な表情を見せてくれるので、ぜひチェックしてください。

お部屋は、露天風呂付きのお部屋と、シャワーブースのみのお部屋がありますが、無料の貸し切り露天風呂と大浴場も用意されています。お風呂から眺める館山湾は、時間を忘れる美しさです。



## 上質な時間が流れるラグジュアリースイート



01



華やかな雰囲気演出する  
各所の空間装飾も必見！



02

03



01 ベッドルームは広く、ゆったりとした造り。マッサージチェアも用意されているので、ゆっくりとリラクスタイムを楽しめます。明かり取りの窓からは、朝日がやわらかく差し込み、おだやかな目覚めを助けてくれます。02 定員4名のお部屋なので、リビングスペースは広々。和室と洋室お好みのほうでくつろげます。03 ウェルカムスイーツは、館山のパティスリー・ソラネルの手によるもの。この日は3種類のスイーツが用意されていて、それぞれの味わいを比べながら楽しみました。

今回宿泊したお部屋は、rokuzoの最上級のお部屋にあたるラグジュアリースイート。2部屋のみ用意されたこのタイプのお部屋は、広々としたお部屋と露天風呂が自慢です。露天風呂は、特に夕刻の日が沈んでいく時間がおすすめ。お風呂に浸かりながら楽しむ、ドラマチックに変化していく空の様子は格別です。



04



05



06

07

美しいコース料理でいただく  
網元漁師ならではの新鮮な地魚を



08



09



緻密に構築された  
絶品コース料理！

04 お魚が自慢の rokuza ですが、お肉の質にも妥協なし！ 口の中に広がる香りのよさは絶品です。05 プレミアムプランなら、おひとりまるごと1個の大きなアワビが用意されます。生きたままのアワビをバター焼きでいただきます。06 自前の漁船で毎朝定置網からお魚を水揚げ！ その中からもっとも質のよいものを使って、仕立てられる rokuza のお造り。プレミアムプランでは、ふたりに1尾の伊勢エビが提供されます。07 先付けからお椀、お造り、揚げ物、焼き物に至るまで、手間をかけたお料理が続きます。いずれも良質な素材の味を生かした上品な仕立てで、するするといいただけます。日本酒はもちろん焼酎や梅酒、ワインなど、ドリンクも豊富に用意されているので、ぜひ一緒にお楽しみください。08 上品な甘さのデザートも絶品です。09 落ち着いた雰囲気のと和モダンスタイルのダイニング・六左衛門。お席は半個室になっていて、プライベート感も満点です。10 たっぶりの野菜とおいしいお魚の干物の朝食で始まる1日は、間違いなく素敵なお日になります。干物の種類は、選択できますのでお好みの魚を選びましょう。11 デザートは、場所を変えてラウンジやお部屋でゆっくりいただくこともできますので、好みにあわせてセレクトしてくださいね。



10

11



太平洋を臨む高台に登り  
大きな涅槃仏さまをお参り



太平洋や伊豆諸島を一望  
景色のよさも自慢です！

世界最大級の青銅製ガンダーラ様式涅槃仏  
常楽山 萬徳寺

萬徳寺は、1982年に建立された涅槃仏で有名なお寺です。山自体が寺院となっているタイプのお寺で、涅槃仏はガンダーラ様式の青銅製としては世界最大級。その大きさは、体長16メートル、高さ3・75メートルの偉容で、重さは30トンあります。間近で見るとその大きさと優美なシルエットに目を奪われます。



動画もチェック！

- 連絡先…0470-28-2013
- 住所…千葉県館山市洲宮1571
- 開館時間…9:00~17:00(冬期は16:00まで)
- 定休日…なし(荒天時の閉山あり)
- 拝観料…大人500円、高校・大学・専門生400円、小学生100円、65歳以上400円
- http://tateyamacity.com/archives/2729

02

01

01らせん状の台座を合掌しながら歩き、仏様の足紋(転法輪)に触れながらお祈りします。特に足腰に御利益が大きいとか? 02朱塗りの門を通過、高台へと進みます。ちょっと勾配が急なので、景色を楽しみながらゆっくり焦らずに登りましょう。5分ほどで、大仏様に到着します。



発売以来多くのファンの支持を集める新型ヴェルファイア。さらに迫力を増したエクステリアに加えて、ボディ剛性の向上により、ネットのフラッグシップモデルにふさわしい上質な乗り味を手に入れました。また、最新の予防安全技術を搭載し、安全なドライブをサポートしてくれます。

オプションの電子インナーミラーを装備。バックドアに取り付けたカメラからの後方映像を、インナーミラーに表示します。



公式ページでチェック!

SPEC

- グレード: Z'G エディション\* (2WD・7人乗\*)
- ボディカラー: ブラック
- 特別仕様付価格(①+②)  
4,542,480円(税込)
- ①車両本体価格: 4,362,120円
- ②メーカーオプション2点: 180,360円
- 別途装着オプション  
ディーラーオプション6点: 586,980円(税込)  
特別仕様付価格には含まれておりません。

\*価格には保険料、税金(消費税を除く)、自動車リサイクル料金、その他登録等に伴う費用等は含まれておりません。



深みのあるアグレッシブな表情が魅力。さらに迫力が増し、ダイナミックに進化しました。



今回の旅のお供

ヴェルファイア  
Z'G エディション



# 自然いっぱいの花と動物のテーマパーク マザー牧場



世界の羊さんが大集合！  
牧羊犬とのシープショーは必見

富津市の鹿野山山頂にあるマザー牧場は、「花と動物たちのエンターテイメントファーム」をテーマにした観光牧場。250ヘクタールという広大な敷地を備え、自然にあふれた環境が自慢です。場内には、四季を感じさせる色とりどりの花が植えられ、季節ごとのイベントも多数用意されています。また、東京湾まで見渡せる観覧車からの景色は必見です。



04



05



06



01



02



新鮮な牛乳を使った  
スイーツもおすすめ！



07



03



08



09

01 広大な施設には、入り口が2カ所。それぞれ大きな駐車場が用意されているので、事前に場内での動きをイメージして入場する入り口を選びましょう。02 場内では各種の手作り体験が可能です。チーズやバター、ジャムを作ったり、アクセサリーやオリジナルグッズを制作できます。食べ物の手作り体験は、定員制となって当日受付の予約が必要なのでご注意ください。03 期間限定の羊毛ニードルは5月27日まで。山の上体験工房で作れます。04 四季折々の花が植えられていて、目を楽しませてくれます。公式ページで、開花カレンダーが公開されているのでチェックしてから出かけください。05 シープショーの後は、ステージ上で羊とふれあうことができます。06 おいしいフードもマザー牧場の魅力のひとつ。特に創業以来の秘伝のタレで味わうジギスカンはやみつきになるおいしさ。07 ケセのないラム肉を、たっぷりの野菜といっしょにいただきます。08 房総の山と東京湾を一望しながらのバンジージャンプ料金は2000円です。タワー上の見学も200円で可能です。09 全長340メートルのワイヤーロープを滑車で滑走！ 手軽に空中散歩を楽しめます。こちらの料金は1400円。年齢や身長、体重制限があるのでご注意ください。

# 東京タワー

2018年12月に開業60周年を迎える東京タワーは、東京を代表する人気観光スポットとして健在です。今年の3月3日に旧特別展望台がリニューアルされて、トップデッキとしてオープン。体験型展望ツアー「トップデッキツアー」が登場して、話題を呼んでいます。まずは、メインデッキ（旧大展望台）からエレベーターに乗ってトップデッキへ。



エレベーターはガラス窓のサイズが従来のものより大きくなり、見晴らしのよさが印象的です。エレベーターを降りると、そこに広がるのは東京の風景が映し出された不思議な空間。ジオメトリックミラーとLED照明の演出によって、未来都市へ訪れたような雰囲気です。250メートルの高さで体験する浮遊感と東京の未来。ぜひ一度試してみてください。



ツアーは事前予約&時間指定をすど待たずにトップデッキに上がれます。参加者にはスマートフォンによる音声ガイド(13言語対応)の貸し出しサービスがあります。



高さ250メートルのトップデッキから眺める東京の景色は、東京タワーならではのもの。昼夜でそれぞれ別の顔を見せる東京の街の風景が楽しめます。写真は六本木方面です。



開業以来2回目の大型リニューアルとなったトップデッキ。天井や柱の変則的な三角形の鏡に風景と人が混在して映り込み、不思議な世界を作り出しています。

新アトラクション「トップデッキツアー」はお得感も満載！例えば、プラットフォームではドリンクや写真撮影のサービスが。撮った写真はステキなカードにしてプレゼントしてくれます。



02



## 途中も楽しいトップデッキツアー！



01

01トップデッキゲートに入り、まずはタワーギャラリーへ。ここは東京タワーの建設風景や東京の名所などを紹介。その先の扉はシークレットライブラリーへと続きます。02トップデッキエレベーターを待つ「プラットフォーム」は、おもてなしとやすらぎの空間。オリジナルの“香り”にも癒されます。



## 東京タワー限定グッズを探そう!



堂々としたフォルムに、夜のライトアップ。昼も夜も美しい東京タワー。けれども外から眺めるだけではもったいない! 一歩入れば体験型ツアーや、期間限定アトラクション、グルメなど楽しみがいっぱいです。プレゼントやお土産を探すなら「GALAXY」。ここでしか買えないタワーグッズが揃っているのでぜひ立ち寄ってみましょう!



03



02



01



04

01飲み終わった後も取っておきたい東京タワー型のミネラルウォーター (390円)。オフィシャルショップ「GALAXY」で販売 02持ち帰りオーケーのトップデッキアワー、ドリンクサービス限定カップ。03バーステイストラップ (450円)。こちらも限定品。04昭和を思わせるようなロゴが人気の「東京タワーキャラメル」(250円)。※価格はすべて税込

## 東京ワンピースタワー



03



02



01



05



04

東京タワー内には、国内外で人気のアニメ『ONE PIECE』のアトラクションテーマパーク「東京ワンピースタワー」が常設。仕掛けがいっぱいのアトラクションや、ライブ、イベント、グルメなどが満載。『ONE PIECE』の全てがわかります!



01海賊船「サウザンド・サニー号」をチョッパーのガイドを元に探検する回遊型アトラクション。船内の部屋やバスルーム、ダイニング・キッチンまでも大公開!すべて覗いてみよう! 02後ろ向きのトニートニー・チョッパーが最後に振り向いて…。あらゆる場所に仕掛けがいっぱい! 03『ONE PIECE』の主人公「モンキー・D・ルフィ」。04パーク内で休憩するなら「フランキーのコーラバー」。ほかに、世界中のワンピース関連書籍をじっくり読みながら食事を楽しめる1階の「Cafe Mugiwara」もオススメ。05充実ラインナップの公式グッズショップでは、東京ワンピースタワー限定グッズも多数販売。\*売り切れ次第終了。

### Spot Information

●所在地: 東京都港区芝公園4-2-8 ●電話: 03-3433-5111(東京タワー)、03-5777-5308(東京ワンピースタワー) ●営業時間: 9:00 ~ 23:00(メインデッキ最終入場22:30、トップデッキ最終入場22:15)、10:00 ~ 22:00(東京ワンピースタワー最終入場21:00) ●定休日: なし ●料金: メインデッキ/大人900円、子供(小中学生)500円、幼児(4歳以上)400円。トップデッキツアー(メインデッキ含む)/大人2,800円、子供(小中学生)1,800円、幼児(4歳以上)1,200円。東京ワンピースタワー入園+アトラクション利用+ライブアトラクション 観覧/大人当日券3,200円/前売券3,000円、中・高校生当日券2,700円/前売券2,600円、小人(幼児・小学生)当日券1,600円/前売券1,500円 ●駐車場: あり(最初の1時間600円、以後30分ごとに300円) ●公式ホームページ: 東京タワー <https://www.tokyotower.co.jp/> 東京ワンピースタワー <https://onepiecetower.tokyo/>



©尾田栄一郎/集英社・フジテレビ・東映アニメーション ©Amusequest Tokyo Tower LLP

Licensed by TOKYO TOWER



# さいたまぐるめ探訪

Saitama Gourmet Inquiry

## 伊万里



フォトギャラリーはこちら

- 所在地……埼玉県羽生市東5-17-27 ASUKAビル2F
- 連絡先……048-562-3118
- 営業時間……11:30～15:00(L.O.13:45)、17:00～22:30(L.O.21:00)
- 定休日……日曜日、第3月曜日(祝日の場合は第2月曜日)



趣向を凝らした絶品料理と豊富な甘味  
四季の風情を五感で感じる



① ページ上段はランチの「伊万里御膳」(2920円)。小鉢やお造り、煮物、デザートなどバラエティ豊かな内容です。下段は「鯛茶漬け」(2160円)。優しい味のお出汁が絶品です。② 白い壁には、プロジェクターを使った四季を感じさせる演出が。特に夜の時間帯が綺麗ですので、ぜひ足をお運びください。③ 人数に応じて柔軟に席を用意できるレイアウトですので、大人数でも気兼ねなくご予約ください。



羽生中央公園からすぐそばにある伊万里は、2011年オーブンの日本料理のお店です。最大の特長は、四季を感じられる空間です。和モダンを基調にした店内は、すっきりとした内装とプロジェクターを使った演出が極上の時間を演出してくれます。テラス席も用意されているので、暖かい季節にはぜひ利用してみてください。

お料理は、ランチは1000円台からとお値打ちで、ディナーのコースも5940円から本格的な日本料理を楽しめます。懐石弁当も用意されているので、会議や研修会、慶事、法要など、さまざまなシーンで利用できます。ワインや焼酎、日本酒など、こだわりの銘酒も取りそろえているので、大事な会食の際にぜひご利用ください。



## 楽風

所在地：埼玉県さいたま市浦和区岸町4-25-12  
 電話番号：048-825-3910  
 定休日：水曜日  
 営業時間：10:00～19:00

駐車場：なし（隣接してコインパーキングあり）  
<http://rafu-urawa.com/>



Web版の記事はこちら

## 茶舗ならではのの上質なお茶で憩いの時間を

浦和にある老舗のお茶屋さん青山茶舗が手がける日本茶喫茶・ギャラリーをご紹介します。江戸末期創業の歴史ある茶舗だけに、扱う茶葉はどれも一級品。香り高く味わい深い日本茶を存分に楽しめます。また、ギャラリーや物販コーナー、ミニ展示などで、さまざまなジャンルのクリエイターの作品とふれあうことができるのも魅力です。

最大の魅力は、個性豊かで良質なお茶。えぐみが皆無で、どこまでも香り高く甘くまろやかな玉露を筆頭に、抹茶や煎茶などが楽しめます。もちろん冷たいお茶もあり、冷抹茶や冷煎茶が用意されています。それぞれの味わいの違いを楽しむのも素敵ですよ。



①低温で淹れる玉露は、香りも味わいも濃厚です。舌の上で転がしている時間は、まさに至福のひとつ。口の中に広がり、鼻に抜けていく爽やかな香りも存分に楽しみましょう。②テイクアウト用の茶葉も用意されています。気に入ったお茶があれば、ぜひ自宅でも楽しんでください。目移りしてしまう場合は、お店の方にご自分の好みを伝えて相談してみてくださいね。③玉露とほうじ茶以外は、セットにすることができ、和菓子が洋菓子が選べます。写真は芽茶の和菓子セット。口のなかで広がる和菓子のやさしい甘さと、濃厚ながら後味すっきりな芽茶の相性は抜群。生菓子ですので、時間を置くと乾燥してしまうので早めにお召し上がりください。

## 水と土壁の風合いを生かした優しい空間



①おひとりの方でも利用しやすい大きな円卓は、中央部のお花を愛でながらお茶を味わえます。左手には物販のコーナーが用意されています。②魅力的な小物や楽風で実際に使われている急須や湯冷まし、茶碗、コースターなども販売されています。気に入ったものがあったら、ぜひご自宅に連れ帰ってはいかがでしょう。このほか手作り小物を中心としたミニ展示「ワンクリエイターコーナー」があります。作品の展示販売が行われていますので、ぜひチェックしてみてくださいね。③風格ある外観が特徴の店舗です。朱色のデッキ部分で靴を脱いで、お店に入ります。

お店は靴を脱いで上ガルタイプ造りの造りです。店舗は明治24年築の納屋を利用したもので、2階のギャラリーには明治24年築を物語る棟札(建物の建築や修築の記録、記念として、棟木や梁などに取り付けられた札)もあります。店内は横に広い造りになっていて、円卓と長卓、4人席と2人席があります。天井に目を向けると、表情豊かな木の梁が見られ、木と土壁の風合いをそのまま生かした優しい空間になっています。入り口側は大きく明かりが入る造りで、外光の優しさが心地よいです。屋外には、テラス席も用意されています。陽気が気持ちよい季節には、ぜひ利用してみてくださいね。

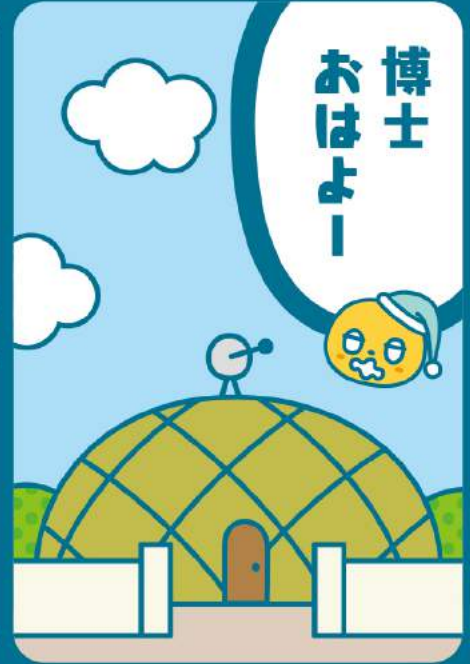

前の車との車間距離も保ってくれて

レーダークルーズコントロール

道路標識を見逃さないようにサポート

凄いつ

PiPi

ぶつかりそうな時は音で教えてくれるし実際に止まってくれる

ひいひい

プリクラッシュセーフティ

[マルチインフォメーションディスプレイ表示例]

最高速度 標識認識時

最高速度 超過時

ロードサインアシスト

それが次世代の予防安全パッケージ

「トヨタ セーフティセンス」なんだ!

Point!

ドライバーのミスや疲れをカバーして、事故を未然に防ぎます。

見づらい夜の運転もサポート

ピカー

アダプティブハイビームシステム / オートマチックハイビーム

Netz

トヨタ セーフティセンスは最新のヴェルファイアに全車標準装備です!

ああッ!!

こしょウサギも次世代の予防安全パッケージが必要だね

ガン

次世代の予防安全はじまる

Toyota Safety Sense

衝突回避支援パッケージ

事故類別型死亡事故の割合

歩行者 約37%

追突 約5%

正面衝突 走路逸脱 約29%

約7割

死亡事故の約7割が「歩行者事故」「正面衝突・車線逸脱」そして「追突」に分類されることを、ご存知でしたか。これらの事故が起こりやすいシーンをカバーする先進の予防安全パッケージ、それが「Toyota Safety Sense」です。衝突の回避や被害の軽減をサポートする。ドライバーのミスや疲れをカバーして、事故を未然に防ぐ。より多様なシーンでのリスクに応えるための性能向上や新しい機能を備え、「Toyota Safety Sense」は進化を続けています。

「Toyota Safety Sense」の詳細はコチラから!!

出典：警視庁 平成27年中の交通死亡事故の発生状況

未  
ひつし

自分の勤を信じることで  
確かな成功を導く!

相手の心をわかるやさしい気持ちを表に出すことで周囲の人から慕われます。また、勤が冴えわたり、自分の危機を未然に察知し、避けられるでしょう。人と人を取り持つことがトラブルを回避するカギになります。

申  
さる

相手の心を見なければ  
なにも変わらない

注意力が散漫で、いろいろなことを見落として失敗するでしょう。肝心なところの見通しが甘いことが多くなる。うわべだけの付き合いだとなにも変化を得られない。相手の本音を引き出せば開運に繋がるでしょう。

酉  
とり

人の集まるところに宝あり!  
吸収力を持って柔軟に。

あなたのまわりに多くの友人が集まって来る状態を意味しています。もの静かな中にも華やかさを秘めたあなたの存在は、職場の雰囲気や大いによくなるはず。決断を自ら下すのが苦手なのでその点を改善すれば更に運氣も上がるでしょう。

戌  
いぬ

変わらないことの大切さ  
初心を忘れずに!

現状に不満や迷いがあっても、初心を思い出し、現状維持に徹して。恋愛や結婚で刺激を求め気持ちが高まりますが、危険な誘惑は避けましょう。誘惑をはねのけてこそ、永遠の愛を手にできると肝に銘じましょう。

亥  
いのしし

表面の飾りすぎは禁物  
失敗に繋がる恐れが!

大人物に可愛がられ、引き立てられやすくなります。好きな人の前だと自分を飾りたててしまう傾向があり、それが虚栄心ととらえられて相手に嫌われる可能性が。飾らない心を表に出せば、実りある生活ができます。

寅  
とら

備えあれば患いなし!  
事前準備が成功のカギ

なにかに打ち込んでいる時は、心豊かに楽しめるものです。そして、そういう状況での行ないは成功を勝ち得ます。心浮かれて用心が行き届かなくなりやすいので、身を引き締めて事前準備をすることで成功するでしょう。

卯  
うさぎ

周囲を見つめ直す  
絶好のタイミング

自身の生活や体調、身内や同僚を改めて見直すことが求められます。社内風土の乱れや目上や上層部に対する恨みつらみ、不平不満、イラ立ちが表面化しやすい時です。現状より悪化させないために思い切った対策を……。

辰  
たつ

他人の長所を認めることが  
自分の成長にもなる。

他人の長所に気づいたときはそれを真似ればあらゆるものがうまくいくようになるでしょう。一方もし自分の中の欠点に気づいたならそれを取り除くよう努力すれば、それは自身に対する大きな益となるでしょう。

巳  
へび

喜びをしっかりと表現して  
周囲を安心させましょう

自分の人生を楽しんでいるかどうか、吉凶をわけます。喜びは人に伝播して、そのエネルギーが仕事や恋愛を成功に導いてくれます。ただし、口は災いのものになりやすいので、発言には十分に注意を払いましょう。

午  
うま

勢いを弱めないで!  
自分を貫くことが吉

「なにをやってもうまくいく」という大吉の暗示です。富や社会的名誉を得た人は、それを失うか、それまであったよいものを手離す結果になることも。あまり調子に乗らず、一歩引いて冷静な行動をするとよいでしょう。



Text: 朱 雪莉 (ジュ・シュエリ)

中国風水を主体に、易・四柱推命を得意占術としている。

Illustration: Yoko Ogre

子  
ねずみ

ひとりよりふたり!  
頼ることで問題解決

身近な仲間に相談して前進すれば吉となります。力の結集、団結がキーワードとなるでしょう。相手には優しく、自分には目的を忘れない厳しい態度で人徳を発揮すれば怖いものなしです。周囲があなたを救ってくれます。

丑  
うし

あかくほどに溺れ  
素直に身を引くと吉

資金困難に陥りやすく、八方塞がりになりやすいでしょう。試練が続きますが、今は辛抱の時です。必ず運が開けるので、我慢して逆境を乗り切りましょう。誠意をみせれば、相手の信用を得て調和することができます。

LOOK UP とは、「見上げる」や「元気を出す」、「人を探して訪ねる」といった意味があります。弊社では、メインスポンサーであるネットヨタ埼玉株式会社(N)と共に、埼玉県(S)をはじめとする関東地区の様々な情報を提供し、みなさまの休日をより充実させるためのお手伝いをできればという願いを込めて、「NS LOOKUP」を創刊いたしました。末永くご愛顧願いますよう、お願いいたします。

発行/株式会社ウォーターマーク 撮影/諸星和明、伊智郎 デザイン/齊藤大助、澤田千尋  
印刷/株式会社中村コミュニケーションズ  
©WATERMARK CO., LTD.

本誌の無断複製(コピー、スキャン、デジタル化等)並びに無断複製物の譲渡及び配信は、著作権法上での例外を除き禁じられています。また、本誌を代行業者などの第三者に依頼して複製する行為は、たとえ個人や家庭内での利用であっても一切認められておりません。  
※本誌掲載記事の情報は、2018年4月5日時点のものです。

Netz Toyota Saitama  
PRESENTS  
好奇心をくすぐる  
スマートペーパー  
NS  
LOOK  
UP!



エヌエス ルックアップ!

抽選でアマゾンギフトカードが  
当たる読者アンケートはこちら

「NS LOOKUP!」最新号は、ネットヨタ埼玉全店舗、県内のイオン各店、イトーヨーカドー各店、マルエツ各店、極楽湯各店、アピタ各店、109シネマス、高速道路サービスエリア/パーキングエリアで入手いただけます。

# 唯一無二の圧倒的な存在感。 進化した姿を見せつけろ。

Modellista For Aero Body



**MODELLISTA**

詳しくは  
コチラから



NEW **VELLFIRE**

**MODELLISTA** for AERO BODY

ヴェルファイア Z"G エディション"  
MODELLISTA (2.5L-2WD-7人乗り)

■特別仕様付価格 (A+B+C+D+E)

**5,336,280円**

A 車両本体価格	4,362,120円
B MODELLISTAエアロキットA	288,360円
C アルミホイール&タイヤセット	409,320円
D アドバンスドフェイススタイル	220,320円
E モデリスターパーツ2点	56,160円

B MODELLISTAエアロキットA 1+2+3 合計307,800円 ▶ セット特価288,360円

 1 フロントスポイラー 92,880円	 2 サイドスカート 91,800円	 3 リヤスタイリングキットA (リヤスカート+スポーツマフラー) 123,120円
---	---	--

C アルミホイール&タイヤセット



MODELLISTA WingDancer IX (ブラックメタリック) & ヨコハマタイヤ BlueEarth RV-02

■ 20インチアルミホイール&タイヤセット (ロックナット付)  
409,320円

■ 塗装済設定色

	ホワイトパール クリスタルシャイン(070)
	ブラック(202)
	スパークリングブラック パールクリスタルシャイン (220)
	パーニングブラック クリスタルシャイン ガラスブレイク(222)

D アドバンスドフェイススタイル (E+F+Gのセット) 合計234,360円 ▶ セット特価220,320円  
(D シングネチャーイルミブレード [117,720円]・E フロントグリルカバー [74,520円]・F ヘッドライトガーニッシュ [42,120円])  
E モデリスターパーツ2点...ミラーガーニッシュ(メッキ) [22,680円]・バックドアガーニッシュ(メッキ) [33,480円]

Photo: Z"G エディション" MODELLISTA. ボディカラーのホワイトパールクリスタルシャイン(070) [32,400円]はメーカーオプション。(価格には含まれておりません。) 販売店装着オプションのMODELLISTAエアロキットA. アドバンスドフェイススタイル. ミラーガーニッシュ(メッキ). バックドアガーニッシュ(メッキ). 20インチアルミホイール&タイヤセット(ロックナット付) (MODELLISTA WingDancer IX (ブラックメタリック))を装着しております。

●モデリスターパーツについて保証修理を受けられる期間は、パーツを車両に装着された日から1年間となります。ただし、その期間内でも走行距離が20,000kmまでとなります。●車両本体価格にはメーカーオプションは含まれません。●記載の価格はすべて取付費・消費税込みの価格です。車両本体価格は、パンク修理キット、またはスベアタイヤ、タイヤ交換用工具付の価格です。●保険料、税金(除く消費税)、登録料などの諸費用は別途申し受けます。●掲載の各装備はグレードによって異なります。●装備その他車両の詳細についてはカタログをご参照のうえ、詳しくは担当スタッフにおたずねください。●ボディカラーおよび内装色は撮影、印刷インキの関係で実際の色とは異なって見えることがあります。●自動車リサイクル法の施行により、リサイクル料金が別途必要となります。●掲載内容は平成30年4月4日現在のものです。



ネットヨタ埼玉webマガジンの会員登録が「LINE@」からも可能になりました!!

**LINE@** ご登録  
キャンペーン!!

ご登録はコチラから

ご登録された方の中から抽選で  
素敵な賞品をプレゼント!



新車やお得なキャンペーン  
旬なスポットなど情報満載!

コチラのQRコードから

Webマガジンの「最新号」が  
ご覧いただけます



NetZ ネットヨタ埼玉 » http://www.netz-saitama.com



ネットヨタ埼玉 オリジナル特別仕様車

# VOXY WHITE WING

ホワイト ウイング

## 闇を切り裂く白い翼

白く冴えたオリジナルパーツが  
かつてない存在感を生み出す



NEW

### ネットヨタ埼玉オリジナル 特別仕様車 VOXY WHITE WING

ネットヨタ埼玉 オリジナル特別仕様車  
VOXY WHITE WING for ZS “煌(きらめき)” (2.0L・2WD・7人乗り)

■特別仕様付 価格(■+□+◎) **2,947,960円**

- A 車両本体価格 2,869,560円
- B 特別カラー 32,400円
- C WHITE WINGパーツ 46,000円

ベース車の  
主な特別装備 ■ フードモール(中央:メッキ,上:ブラック,下:メッキ)  
■ Bi-Beam LEDヘッドランプ(オートレベリング機能付)[レンズカバー:ブラック], etc

Photo:ネットヨタ埼玉 オリジナル特別仕様車 ヴォクシー WHITE WING for ZS “煌” [ベース車面はZS]。ボディカラー(特別カラー)のホワイトパールクリスタルシャイン(070)はメーカーオプション。●WHITE WINGパーツは、トヨタ純正パーツとは異なります。(アフターパーツとなります。) ●WHITE WINGパーツの保証修理対象期間は、パーツを車両に装着された日から1年間となります。ただし、その期間内でも走行距離が20,000kmまでとなります。●写真の“WHITE WINGパーツ”は合成によるイメージです。

●WHITE WINGパーツは掲載のグレード以外(NORMAL BODY・GR・エアロパーツ装着車を除く)にも装着可能です。●設定カラーはホワイトパールクリスタルシャイン(070)のみとなります。  
●車両本体価格にはメーカーオプションは含まれません。●記載の価格はすべて取付費・消費税込みの価格です。車両本体価格は、バンク修理キットまたはスペアタイヤ、タイヤ交換用工具付の価格です。●保険料、税金(除く消費税)、登録料などの諸費用は別途申し受けます。●掲載の各装備はグレードによって異なります。●装備その他車両の詳細についてはカタログをご参照のうえ、詳しくは担当スタッフにおたずねください。●ボディカラーおよび内装色は撮影、印刷インキの関係で実際の色とは異なって見えることがあります。●自動車リサイクル法の施行により、リサイクル料金が別途必要となります。●すでにヴォクシーをお乗りのお客様も上記価格にてご購入いただけます。●掲載の内容は平成30年4月4日現在のものです。

特別装備 | WHITE WINGパーツ「カラードバンパー・ホールカバー」  
LEDフロントフォグランプ周りをボディ同色にポイントメイク

